

Festival des Jeux de l'Esprit Argelès 2008



E, S,



D, A, R,

A, N,

Jeux

n° 14

en

vac



par POQ et JB

Jeux en vrac n° 14

PAGE 1	Sommaire	
PAGE 2	LE PLUS COURT CHEMIN	
PAGE 3	À CHACUN SON TIRAGE	
PAGE 4	LA BONNE DÉFINITION	
PAGE 5	LE BOUCHE TROU	
PAGE 6	ANAGROISÉS	
PAGE 7	LE MINI POGGLE	
PAGE 8	LE GOAXI-SCORE	
PAGE 9	LES MECHANTS VERBES	
PAGE 10	L'ANAGRAMME	
PAGE 11	LE MEGA TEST	
PAGE 12	MEGATEST	EGGEE
PAGE 13	MEGATEST	FIN
PAGE 14	LA PARTIE MYSTERIEUSE	
PAGE 15	Partie inédite facile	
PAGE 16	Partie inédite normale	
PAGE 17	Partie inédite joker	
PAGE 18	SOLUTIONS	
PAGE 19	SOLUTIONS	
PAGE 20	SOLUTIONS	FIN

LE PLUS COURT CHEMIN

Reliez A et Z en parcourant le moins de kilomètres possibles. La distance entre deux villes est le nombre entouré. Par exemple il y a 13 kilomètres entre A et B.

La distance la plus courte à atteindre est 99 kilomètres. Bonne route !

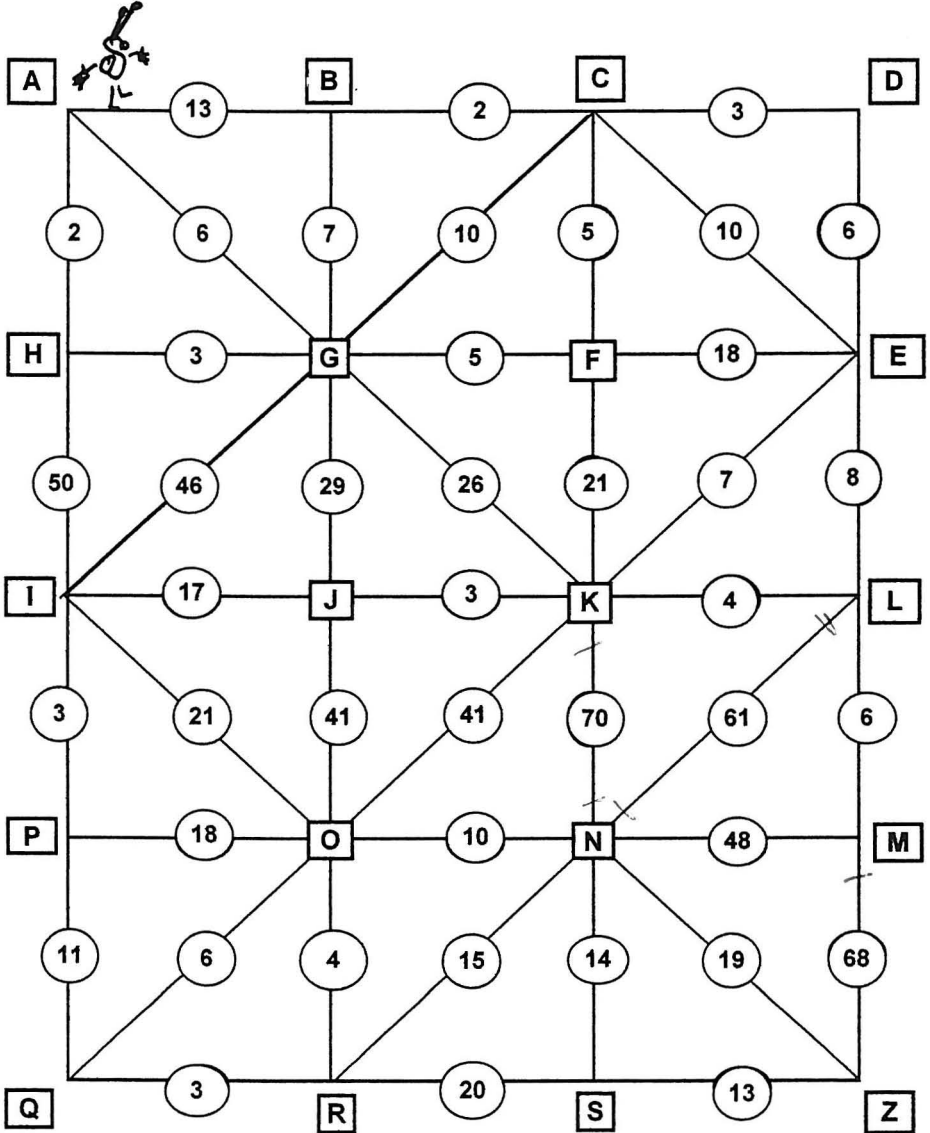

À CHACUN SON TIRAGE

Inscrivez (dans la case à gauche du tirage) le numéro du mot qui correspond

SÉRIE 1

<input type="checkbox"/>	AAALLRT	1	AÉROSOL
<input type="checkbox"/>	AAEILNU	2	AULNAIE
<input type="checkbox"/>	AAEILSU	3	AUSTRAL
<input type="checkbox"/>	AAELRTU	4	AUTISTE
<input type="checkbox"/>	AAINORS	5	ESSEULÉ
<input type="checkbox"/>	AALRSTU	6	ÉTERNEL
<input type="checkbox"/>	AEEIORS	7	INERTIE
<input type="checkbox"/>	AEIINNR	8	IRANIEN
<input type="checkbox"/>	AEIOSTT	9	LAURÉAT
<input type="checkbox"/>	AEISTTU	10	LORRAIN
<input type="checkbox"/>	AELNRTU	11	NATUREL
<input type="checkbox"/>	AELOORS	12	OEILLET
<input type="checkbox"/>	AENNRSU	13	ORAISON
<input type="checkbox"/>	AENSSSS	14	ORANAIS
<input type="checkbox"/>	AILNORR	15	ORNIÈRE
<input type="checkbox"/>	AINOORS	16	OSERAIE
<input type="checkbox"/>	AORTTTU	17	ROSÉOLE
<input type="checkbox"/>	EEELNRT	18	ROSIÈRE
<input type="checkbox"/>	EEELSSU	19	SAULAIE
<input type="checkbox"/>	EEIINRT	20	SENSASS
<input type="checkbox"/>	EEILLOT	21	SENSUEL
<input type="checkbox"/>	EEINORR	22	SURANNÉ
<input type="checkbox"/>	EEINTTT	23	TAOÏSTE
<input type="checkbox"/>	EEIORRS	24	TINETTE
<input type="checkbox"/>	EELNSSU	25	TRALALA
<input type="checkbox"/>	EELOORS	26	TUTORAT

SÉRIE 2

<input type="checkbox"/>	EELOSST	1	INTELLO
<input type="checkbox"/>	EELRTTU	2	INTERRO
<input type="checkbox"/>	EENNORU	3	INUSUEL
<input type="checkbox"/>	EIILNTU	4	INUTILE
<input type="checkbox"/>	EIILTTU	5	ISÉROIS
<input type="checkbox"/>	EIIORSS	6	ISOLOIR
<input type="checkbox"/>	EILLLTU	7	LILLOIS
<input type="checkbox"/>	EILLNOT	8	LURETTE
<input type="checkbox"/>	EILLNTU	9	NEURONE
<input type="checkbox"/>	EILNSUU	10	NOTOIRE
<input type="checkbox"/>	EINNORU	11	NULLITÉ
<input type="checkbox"/>	EINOORT	12	OSSELET
<input type="checkbox"/>	EINORRT	13	RÉUNION
<input type="checkbox"/>	EINORTU	14	RISOTTO
<input type="checkbox"/>	EINOSTU	15	ROUTINÉ
<input type="checkbox"/>	EIORRRT	16	SOURIRE
<input type="checkbox"/>	EIORRSU	17	SOUTIEN
<input type="checkbox"/>	EIORTTU	18	SURTOUT
<input type="checkbox"/>	EIRRSUU	19	TERROIR
<input type="checkbox"/>	ENORRTT	20	TILLEUL
<input type="checkbox"/>	IILLLOS	21	TOITURE
<input type="checkbox"/>	IILOORS	22	TORRENT
<input type="checkbox"/>	IINORRU	23	TOURNOI
<input type="checkbox"/>	INOORTU	24	URINOIR
<input type="checkbox"/>	IOORSTT	25	USURIER
<input type="checkbox"/>	ORSTTUU	26	UTILITÉ

TRALALA est un nom commun (des TRALALAS) mais LURETTE est invariable (il y a belle lurette)

SURTOUT est un adverbe mais aussi un nom commun (des SURTOUTS)

ROUTINÉ,e est synonyme de routinier (en Belgique)

ESSEULÉ,e n'est qu'un adjectif !

AUSTRAL,e au pluriel fait AUSTRALS ou AUSTR AUX

Pensez aux rallonges : R-OSERAIE, F-UTILITÉ, SOURIRE-S SOURIRE-Z, TOURNOI-E

SOUTIEN-T, INERTIE-L, INERTIE-Z et INTERRO-I.



Pour chacun des mots ci-dessous, deux définitions vous sont proposées. A vous de retrouver la bonne.

ÉON 1 n.m ou n.f Travesti(e)
 2 n.m Très longue période de temps (regroupant plusieurs ères)

RIA 1 f.verbale Passé simple du verbe rire, 3ème personne du singulier
 2 n.f Vaste vallée envahie par la mer à marée haute

TAT 1 acronyme Test de psycho consistant à faire interpréter des dessins
 2 interjection Mot employé par les vendeurs de Charolais

LATS 1 n.m Unité monétaire de la Lettonie 1 lats = 1,4 euro
 2 n.f Les chaussures (en argot)



TELL 1 n.m Au Proche-Orient, colline artificielle due à des ruines enfouies.
 2 n.m Arbalétrier de l'armée suisse

SAOLA 1 n.m Bovidé vietnamien en voie de disparition
 2 n.f Danse langoureuse de St Jean Pla de Corts



ANOLI 1 n.m Plat provençal
 2 n.m Lézard des antilles

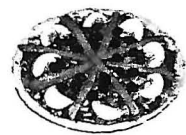

ASELLE 1 n.m Cloporte aquatique
 2 n.f Rideau



TARINE 1 n.f Vache à la robe fauve dont le lait est utilisé pour la fabrication du beaufort

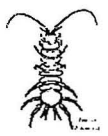

 2 n.f Mélange de narine et tarin désignant (en argot) un trou de piercing nasal

Le BOUTIQUE TROU

Complétez la grille avec les mots ci-dessous. Pour vous aider les mots de deux à trois lettres sont déjà placés

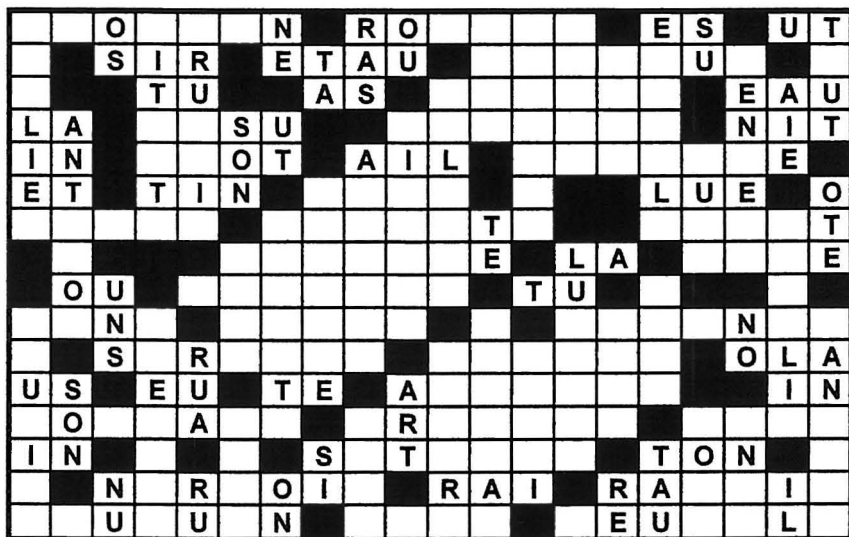

4 lettres

ERSE
 ETAT
 INSU
 ISSU
 IULE
 LIRE
 LITE
 NIET
 NOIR
 OINS
 OUST
 RAIL
 REEL
 STOT
 TIAN
 TIRA
 TOUT
 TUAT

5 lettres

AUTRE
 ELUAT
 RITES
 TETTE
 TOLAI

6 lettres

RAISIN
 ROTERA
 SAUTAT
 SOTTIE
 SUTURA

7 lettres

AILETTE
 ANTIROI
 ASIALIE
 AURORAL
 ENTELLE
 LANTANA
 LINETTE
 LIRETTE
 LOLETTE
 LORETTE
 LOTERIE
 LUNETTE
 LURETTE
 LUSTRAL
 NAURUAN
 NEURULA
 NORROIS

ONUSIEN
 ORTOLAN
 ROUETTE
 SENNEUR
 SOLETTE
 SORORAT
 SOURATE
 STERNAL
 STERTOR
 STRETTE
 SUTURAL
 TELLINE
 TITISTE
 TOURNUS
 TROTTIN
 TRUSTIS
 TUILIER

ANAGROISÉS

Compléter la grille à l'aide des tirages ci-dessous. Lorsque le tirage permet plusieurs mots le nombre de solutions est indiqué entre parenthèses. Pour vous aider, les petits mots sont déjà placés.

	1	2	3	4	5	6	7	8	9	10	11	12	13	14	15	16	17	18	19	20
a	A	A		N	A					N			N					T	E	R
b			N					S			E		A			A			N	E
c			E					E			O			L	O	I			T	A
d			S					N												O
e	E	S																		
f	R	I											A	I	R			N	E	O
g	N	E																		
h	E	N						R	E										A	R
i			O	T	A													N	O	N
j					I															E
k					E															A
l														N						O
m														E		R	I			
n	A	U												E						
o	I	S	O					S												
p								U		E	N								L	E
q								A	I		E	T								
r	R	E	A		T	U		L	U	S	T		O					S	E	T
s	O	E		L					N	O			S							T
t	S	A		U					I	T		E							T	A



- horiz. a) EENNNOSS - b) AEILNRSU(3) - AAeirrrT(2) - c) AEEINNRU(2) - INOR(3)
 d) EIINRSST(3) - EENST(2) - e) AEIL(3) - EINRSST(3) - ALSS - f) EEILOSS(3)
 g) EEINNST(3) - EEIL(2) - ELRU(2) - h) ALNU(2) - i) ANORSST(2) - j) IiORT
 AEIRRTTT(2) - EITTU - k) EILLO - AEIRSTT(12) - AIIRS(3) - l) ESSU(2) - ERSU(6)
 AALNST(3) - m) EIORRSST(2) - AEEIT - n) AINT(4) - AEILN(4) - ENNOT(3)
 o) ILOORSSS - ENNO(2) p) EILNOR - EEST(3) - q) AIIRSST(2) - AINR
 r) ILORRSTU - s) EEEILLOR - AINOOSTT - t) AEELSSU(4) - AEEINSTT(6)

- vertic. 1) AAeELNRT(2) - AEINORTU(7) - 2) AEIINNSU - EEIOSSU 3) ELORS(3)
 EILORT(4) - 4) AEENSSU - IILSTT - AELOR(2) - 5) AEEILLR(5) - IILRS
 6) IINORRS - AEIOSSTT(2) - 7) AEIINRT(5) - ANNORST - ERSU(6)
 8) EIORRSTU(4) - 9) EEENRSST(2) - 10) AEINORS(3) - EEELLSST
 11) AERR(2) - AINT(4) - 12) EERSTTT - AAIIRSS(2) - 13) EEINR(3) - AIILNSTU(3)
 ENORT(6) - 14) AILRT(4) - 15) EEIILNSS - EEINRT(6) - 16) EORS(5)
 AAINRRT(5) - AIRSS(3) - 17) EILNORU - 18) AAeINNT - AILNOST(7)
 19) EELNORTU(4) - EINOOST - 20) AEORRSST(2) - ENNOSTU

LE MINI POGGLE



Il s'agit de trouver un maximum de mots en utilisant la grille ci-dessous. Tous les mots valables au scrabble sont admis. Vous pouvez vous déplacer dans tous les sens : droite, gauche, haut, bas, et même, en diagonale. Attention ! On ne peut pas utiliser deux fois la même case pour un mot. Exemple : on peut faire TAIRE mais on ne peut pas faire ETALE qui passerait deux fois par la case centrale ni LAITON car le T et le O ne sont pas contigus.



Barème : un mot de 3 lettres rapporte 3 points, de 4 lettres 4 points etc. Le maximum à atteindre est 273 points.

3 lettres

4 lettres

5, 6, 7 et 8 lettres

--	--

... x 3 =
... x 4 =
... x 5 =
... x 6 =
... x 7 =
... x 8 =
TOTAL =

LE MAXI-SCORE

Le principe du jeu est de remplir la grille ci-dessous avec six mots de sept lettres.

Ces mots doivent se composer exclusivement des lettres suivantes :

E, S, A, N, T, I, R, U, L et O.

Chaque lettre possède une valeur indiquée dans le barème.

Tous les mots valables au scrabble sont admis. Les 6 mots doivent être différents.

Le but est d'atteindre ou dépasser le score réalisé par notre équipe : 297 points

Barème

E	S	A	N	T	I	R	U	L	O
1	2	3	4	5	6	7	8	9	10



Mot n°4

Mot n°5

Mot n°6

Mot n°1

Mot n°2

Mot n°3



Score du mot n°1 =

Score du mot n°2 =

Score du mot n°3 =

Score du mot n°4 =

Score du mot n°5 =

Score du mot n°6 =



TOTAL =

--



LES MECHANTS VERBES

Voici une liste de verbes dont le participe passé ne s'accorde pas.
Par exemple on peut jouer ASSONÉ mais pas "assonée"

NOTATION : Les mots écrits en capitales sont admis au scrabble
A contrario, les mots en minuscules et placés entre guillemets seraient
sanctionnés par une bulle si vous les jouiez.

En 6 lettres

IOULER
LUTTER
RALLER
RIOTER
SAUNER
TALLER
TARTIR
TERRIR
TILTER
TONNER
TOSSER
TRÔNER
ULULER

En 7 lettres

ASSONER
LÉSINER
RELUIRE
RUTILER
SIESTER
TOUSSER



En 8 lettres

ATTENTER
ÉTERNUER
INSISTER
IRONISER
LAÏUSSER
RÉSISTER
RETENTIR
TÂTONNER
TRALUIRE

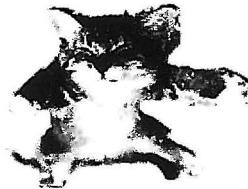

En 9 lettres

RONRONNER
RUISSELER
SAUTILLER
SURSAUTER
TONITRUER
TORAILLER
TOUSSOTER
TROTINER
TROUILLER

Quelques astuces :

- Au lieu de jouer "luttée" qui n'est pas bon, jouez LUETTE
- A la place de "rallées" jouez SELLERA
- Plutôt que de prendre zéro avec "saunée" placez NAUSÉE
- Choisissez LÉTALES plutôt que "tallées" qui n'est pas admis
- Optez pour OSSÈTE et USUELLE et non pour "fossée" ou le fautif "ululées"
- RELUÎTES remplacera avantageusement le vilain "rutilées"
- À la place de "résistée" assurez avec RETISSÉE
- Ayez un peu de compassion pour ceux qui vont jouer "ironisée"
au lieu de SÉNIORIE



L ' A N A G R A M M E

A vous de retrouver l'anagramme du mot proposé. Dans la série A, les cinq premières lettres du mot à trouver sont déjà inscrites. Dans les séries suivantes vous ne disposez plus que des quatre premières.

Série A

TATOUEUR	TOURT ---	ROULANTS	ULTRA ---	NOIERONS	INSON ---
TOASTERA	AEROS ---	SOUTIRAT	TOURI ---	SUINTINE	TUNIS ---
SAUTERIE	ESTUA ---	TOUSSAIT	AUSSI ---	SORTITES	STORI ---
SAUNIERE	EURAS ---	TORTILLA	LITTO ---	RUINURES	SURIN ---
INULINES	INSUL ---	TENUITES	NUISE ---	SITUIONS	TUNIS ---
SOURIRES	SURSE ---	ROUELLES	ROLLE ---	ORAISONS	SONOR ---
RATELIER	ARTER ---	SOULERIE	OISEL ---	ILLUTEES	TILLE ---
NIELLEUR	NIELL ---	SOIERIES	ISERO ---	INSINUES	SINUS ---

Série B

SIROTAIT	ATTI ----	LITERENT	LETT ----	ARRIERAT	RETR ----
TRITURAS	SURT ----	LEONINES	LESI ----	ALLOTIRA	TORA ----
ENTOURAT	NOTA ----	ENROULAI	OURA ----	ROILLAIT	TAIL ----
SELLETTE	TELE ----	SELLERIE	SERI ----	LUTEALES	SAUT ----
RAISONNA	ROAN ----	ORALISAS	SOLA ----	RESOLUES	ROUS ----
LESERONT	ENTR ----	TANNISEE	NEAN ----	TORONNEE	ROTE ----
ALTERITE	LATE ----	ETALONNA	NEON ----	ORALISEE	SOLE ----
OESTRALE	OLEA ----	NOTARIAL	RATI ----	TONTURES	SURT ----

Série C

ENRAIERA	AREN ----	TANNATES	STAN ----	ATTERRAT	TART ----
NANISAIS	NAIS ----	ATTELEES	TELE ----	ESSARTEE	ESTE ----
ENNUIERA	ANEU ----	ESSUIERA	AUSS ----	TAISEUSE	EUST ----
ETATISTE	STEA ----	TOASTEES	STEA ----	ROSATRES	REAS ----
ALUNIONS	LUNA ----	SURINANT	SATU ----	TOASTERS	STAR ----
INSENSEE	ESSE ----	ETRILLEE	TELL ----	ALATERNE	ARAN ----
REITERER	TERR ----	EURELIEN	EULE ----	RESSENTE	SENE ----
SITTELLE	STEL ----	NORIEENNE	NERO ----	IRIENNES	SIRE ----
TISONNEE	ESTO ----	ETROITES	OERS ----	TERRITES	TRIE ----
TRITUREE	URET ----	RONEOTES	OEST ----	ENLIIONS	SILI ----
TESTIONS	TONT ----	EUSSIONS	SOUS ----	NEUTRINO	TURO ----
NOIERONT	TENO ----	RESSORTI	RESI ----	ROULIERS	IRRE ----

LE MEGA TEST

Pour chacune des 102 questions le but est le même : retrouver l'unique mot de 8 lettres qu'on puisse faire avec les lettres données. Comptez un point par bonne réponse.

Série 1 avec AEIOU

- 1 AAEILOTU A - AOUI - E
- 2 AEEIORTU OUA - E - IE
- 3 AEILLOTU - OUI - - E

Série 2 avec ROUIR

- 4 AINNORRU - OURR - I -
- 5 EILORRTU - OU - RI - R
- 6 ILORRSTU - U - - ROIR
- 7 IIORRSSU RI - OR - U -

Série 3 avec ANISE

- 8 AA EIINST - AN - IS - E
- 9 AEIINNSU A - NIS - E -
- 10 AEIINSST - ENIAS - -
- 11 AEINNOSS SEN - - AI -

Série 4 avec EEINT

- 12 EEINORTT TEN - - I - E
- 13 EEEILNST - E - ENIT -
- 14 EEEINNOT NE - TE - I -
- 15 EEILNNOT - E - NTI - E

Série 5 avec ROULE

- 16 EILNORTU RO - UL - E -
- 17 AEELNORU - LEURO - -
- 18 AEELLORU L - UREO - -
- 19 EILORRTU LOU - R - E -
- 20 AELNORRU - EORU - - L
- 21 EILORSTU - UR - O - LE
- 22 EILORTTU - U - OR - EL

Série 6 avec trois ou quatre N

- 23 AEENNNNO - NN - N - - N
- 24 AEINNNOR - NN - N - - R
- 25 AEEINNNT - NT - - NN -
- 26 EEINNNOS S - N - N - - N
- 27 EENNNOSS N - NS - NS -

série 7 avec ARRÊT

- 28 AEIORRRT ARRET - - -
- 29 AEEEIRRT ARET - - R -
- 30 AA EERRTU AER - T - - R
- 31 AA EIORRT AR - T - - RE
- 32 AERRSSTU - ERRAT - -



Série 8 avec EEINU

- 33 EEEINRSU ENU - E - I -
- 34 EEILNRSU - E - INEU -
- 35 EEEILNSU E - EU - IN -
- 36 EEILNOSU - E - U - IEN
- 37 EEILNRTU - UNE - IE -
- 38 AEEILNRU -- UNE - IE
- 39 EEILNTTU - U - E - IEN



Série 9 avec ETTE

- 40 EEERRSTT ---- ETTE
- 41 EEILSTTU ---- ETTE
- 42 EELRRTTU - ETT - E --
- 43 AAERSTT - TE --- TE
- 44 AEEILLTT - ET --- TE



Série 10 avec LIEN

- 45 EEEILNNS -- L -- IEN
- 46 AAEEILNN -- L -- IEN
- 47 EIILNRSU -- L -- IEN
- 48 AAEEILLNR L - N -- I - E *inv.*
- 49 EEILLNSS - EN - IL --



Série 11 Avec deux O

- 50 AENOORTU AOU - E - O -
- 51 AOORTTUU AU - O - OU -
- 52 EIINOOST I - O - O - IE
- 53 INOOSSSS - OI -- O --
- 54 ILOORSSS - O -- O - I -
- 55 IILNNOOT - O - I - IO -
- 56 AINOOSTT O -- I - A - O
- 57 AILNNOOS - AO -- OI -
- 58 EENOOSST E - O -- O - E
- 59 EINNOOTT O -- O - IE -
- 60 EILOORST OE --- IO -
- 61 EIOORRST - O - O - I - E



Série 12 Avec deux U

- 62 AEORSSUU - OU -- EAU
- 63 AEINTTUU AU - U - I - E
- 64 ELRTTTUU - U -- U -- E
- 65 EELRRTUU - U - E - U - E
- 66 ALLNRTUU - A -- U -- U
- 67 EILRRSUU - U -- IU - E
- 68 ELRRSTUU - U --- EU -

Série 13 Avec deux E et deux I

- 69 AEEIILNN I - A - IE - E
- 70 EEIINORS - E - IO - IE
- 71 EEIILNSS - I - E - IE -
- 72 EEIILORS - I - E - IE -
- 73 EEIINNRT - E - I - IE -
- 74 EEIINRTT - E - I - I - E
- 75 EEIINRRT - I - - IE - E
- 76 EEIINRRS - E - I - IE -
- 77 EEIILNRT I - E - - IE -



Série 16 avec TELE

- 85 AEEELNST - ELE - - T -
- 86 EELLOSTU T - - - EL - E
- 87 EEILOSTU T - - LE - - E
- 88 EEELLSST TE - - - - LE
- 89 EEELLRTU T - - - - LEE
- 90 AAELLNT - TEL - - - E



Série 14 finissant par "ISTE"

- 78 EIINOSST - - - - ISTE
- 79 EIINRSTU - - - - ISTE
- 80 EILLSTTU - - - - ISTE
- 81 EIIOSSST - - - - ISTE

Série 15 avec RIRE

- 82 EEILORRS R - - - - IER
- 83 AEEINORR R - - - R - IE
- 84 EIINORRT - - - ERR - I

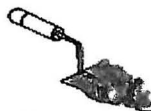

Série 17 Sans aucune indication !

- 91 AANNRRTT - - - - -
- 92 EIINNOSS - - - - -
- 93 AEELNNRU - - - - -
- 94 AA EISSSU - - - - -
- 95 AINOTTU - - - - -
- 96 AINNOTTU - - - - -
- 97 AAILNORS - - - - -
- 98 AEELORSS - - - - -
- 99 AEILLLOT - - - - -
- 100 AENORSSU - - - - -
- 101 EINNOSSS - - - - -
- 102 EIINORSU - - - - -



LA PARTIE MYSTERIEUSE



Rejouez cette partie duplicate comme si vous jouiez une partie normale. Il faut tout de même savoir qu'elle ne comporte que 11 coups et que tous les mots formés ne sont composés que de lettres à 1 point. Même les jokers remplacent des lettres à 1 point. Il y a 10 mots de 7 lettres et 1 mot de 5 lettres. La différence avec une partie à rejouer habituelle, c'est qu'en baissant le cache vous ne verrez apparaître que la référence et les points (le mot joué n'est donc pas indiqué)

Conseil : même si vous ne trouvez pas le mot, placez sur la grille vos jetons à l'envers puis par déduction, grâce aux mots formés en raccord, vous finirez par le découvrir.



Tirage	Référence	Points
AEELOTU		
EEILNNN	H7	66
AAEIILS	G7	77
EEENTTT	I2	66
AEEELOS	J5	75
EE+ARSTU	K3	24
AALORRU	L3	86
AIIIOS?	M8	71
EEIORU?	N2	69
AEEINRS	O8	83
NORSTUU	15I	103
	14A	76

ARGELIS 2008

Partie Facile

N°	TIRAGE	SOLUTION	REF	PTS
1	XAAZOBÉ			
2	AA+TEPRB	BOXEZ	H 8	70
3	AB+LAGUE	PARTEZ	12C	34
4	MMIINUE	BLAGUERA	E 6	72
5	U+VIIQPN	MINIME	14B	36
6	NV+UUSEH	PIQUAI	8A	48
7	HU+ATEEE	VENUS	15A	48
8	EU+WSNEO	HÂTÉE	15G	29
9	NOU+LLEI	ÉWÉS	L12	38
10	NSJRROO	NOUILLE*	I 2	63
11	OR+IIKIL	JURONS	4H	42
12	ILOR+ASU	KIWI	13J	44
13	RARHEFC	ROULAIS	N 7	82
14	R+A?VOLE	FÂCHER	O 3	53
15	CRETNDE	(R)EVALOIR	B 2	74
16	TTEANYD	CENDRENT	2G	80
17	DTT+SU?M	YANKEE	J10	46
18	STT+GOAF	M(O)UD	1L	29
19		FAGOT	1D	49
			TOP	937

ARGELIÈS 2008

Partie Normale

N°	TIRAGE	SOLUTION	REF	PTS
1	MAPRUBE			
2	A+ZEKHRA	BUMPER	H4	28
3	EHR+SOIA	ZAMAK	6F	64
4	TOOMRSO	HÉROÏSA	K1	95
5	ORT+UTUS	HOMOS	1K	30
6	NOTUENV	SURTOUTS	O1	77
7	IAAQCD	VENTURON	9C	67
8	CI+XTOLS	NASDAQ	J9	32
9	CT+LEESI	OXALIS	13H	50
10	GLIWEFN	CISELET	15H	95
11	FIL+LMAB	WENGE	D8	50
12	RN?IIUN	FILMABLE	2D	68
13	DAEERFG	RUGINI(o)NS	11B	68
14	AHECELI	DÉGRAFES	M6	65
15	EEL+NIVP	CHAI	1A	36
16	EEET?RA	PELVIE	14B	83
17	YEJUTED	CRÉTA(c) ÉE	A1	80
18	DEY	JUTE	15A	45
19	DE	AY	10M	31
		RÉ	2A	14
			TOP	1078

ARGILES 2008

Partie Joker

N°	TIRAGE	SOLUTION	REF	PTS
1	?AERWZT			
2	AT+?UCUE	GWERZ	H 8	64
3	?DORANA	AUTRUCHE	11E	86
4	?BAANUR	GANDOURA	8H	80
5	?GPLMAB	RUBANERA	N 8	80
6	?HENOSY	PLUMBAGO	L 1	82
7	ENO+?NIE	SYRAH	15K	78
8	?LIASSE	ENNOIERA	O 1	74
9	?MIRKEA	LAÏUSSEZ	12A	90
10	?FEFEID	KARMIQUE	3F	90
11	?LVVEOI	DIFFAMÉE	B 8	94
12	?NTITEO	VÉLIVOLE	15A	176
13	?TOPTSO	TONTINE	C 2	67
14	?ELDEEC	T(R)IPOTONS	J 1	62
15	XIISTES	DÉCÈLE(R)AS	E 4	72
16	IISST+AJ	EX	B 5	64
17	IIST	JARS	H 1	36
18	IT	SI	A 7	18
19		TIN	12L	10
			TOP	1323

SOLUTIONS

Page 2

Le Plus court chemin

A → H → G → B → C → D → E → K → J → I → P → Q → O → N → Z

Page 3

A chacun son tirage

Série 1 25, 2, 19, 9, 14, 3, 16, 8, 23, 4, 11, 1, 22, 20, 10, 13, 26, 6, 5, 7, 12, 15, 24, 18, 21, 17

Série 2 12, 8, 9, 4, 26, 5, 20, 1, 11, 3, 13, 10, 2, 15, 17, 19, 16, 21, 25, 22, 7, 6, 24, 23, 14, 18

Page 4

La bonne définition

Eon/2 ria/2 tat/1 lats/1 tell/1 saola/1 anoli/2 aselle/1 tarine/1

Page 5

Le Bouche trou



Page 6

Anacroisés



Page 7

Le Mini Poggle

3 lettres : AIE, AIR, AIT, ALE, ANE, EON, ETA, ION, IRE, LAI, LEI, LET, NEO, NET, OIE, ORE, REA, RIA, RIE, RIO, RIT, ROI, TAN, TEL, TER, TIR.

4 lettres : AIRE, ANEL, ELAN, ETAI, ETAL, LAIE, LAIT, NAIT, NOEL, NOIE, NOIR, NORI, REAL, REAL, REAT, RIAL, RIEL, RIEN, RITE, TAEL, TAIE, TALE, TIAN, TIEN, TIRE.

5 lettres : IRONE, LAITE, NATEL, NOIRE, NORIA, ORIEL, REAIT, RENAL, RITAL, TAIRE, TALER. TENOR. 6 lettres : RENAIT, RITAL 7 lettres : ALERION . 8 lettres : LAITERON, RELATION.

Page 8

Le Maxi-Score

1. RISOTTO 2. LOULOUS 3. RUINONS 4. ROULOIR 5. ORILLON 6. OURSONS

Page 10

L' Anagramme

	Série A			Série B	
TOURTEAU	ULTRASON	INSONORE	ATTISOIR	LETRINE	RETRAIRA
AEROSTAT	TOURISTA	TUNISIEN	SURTITRA	LESIONNE	TORAILLA
ESTUAIRE	AUSSITÔT	STORISTE	NOTATEUR	OURALIEN	TAILLOIR
EURASIEN	LITTORAL	SURINEUR	TELETELS	SERIELLE	SAUTELLE
INSULINE	NUISSETTE	TUNISOIS	ROANNAIS	SOLARISA	ROUSSELE
SURSEOIR	ROLLEUSE	SONORISA	ENTRESOL	NEANTISE	ROTENONE
ARTERIEL	OISELEUR	TILLEUSE	LATERITE	NEONATAL	SOLEAIRE
NIELLURE	ISEROISE	SINUSIEN	OLEASTRE	RATIONAL	SURTONTE

Série C

ARENAIRE	STANNATE	TARTRATE
NAISSAIN	TELEASTE	ESTERASE
ANEURINE	AUSSIÈRE	EUSTASIE
STEATITE	STEATOSE	REASSORT
LUNAISON	SATURNIN	STAROSTE
ESSENIEN	TELLIÈRE	ARANTELE
TERRIÈRE	EULERIEN	SENESTRE
STELLITE	NERONIEN	SIRENIEN
ESTONIEN	OERSTITE	TRIESTER
URETRITE	OESTRONE	SILIONNE
TONTISSE	SOUSSIEN	TURONIEN
TENORINO	RESISTOR	IRRESOLU

Page 11

Méga-Test

Série 1

- 1 ALAOUITE
- 2 OUATERIE
- 3 TOUAILE

Série 2

- 4 NOURRAIN
- 5 LOU TRIER
- 6 LUSTROIR
- 7 RISORIUS

Série 3

- 8 TANAISIE
- 9 AUNISIEN, enne
- 10 TÉNIASIS
- 11 SÉNONAIS, e

Série 4

- 12 TÉNORITE
- 13 SÉLÉNITE
- 14 NÉOTÉNIE
- 15 LÉONTINE

Série 5

- 16 ROTULIEN, enne
- 17 ALEURONE
- 18 LAURÉOLE
- 19 LOU TRIER
- 20 NÉORURAL, e, aux
- 21 SURTOILÉ, e
- 22 TUTORIEL, elle

Série 6

- 23 ANNONÉEN, enne
- 24 ANNONIER
- 25 ANTIENNE
- 26 SÉNONIEN, enne
- 27 NONSENSE

Série 7

- 28 ARRÉTOIR
- 29 ARÊTIÈRE
- 30 AÉRATEUR
- 31 ARATOIRE
- 32 SERRATUS

Page 12

Série 8

- 33 ÉNURÉSIE
- 34 LÉSINEUR, euse
- 35 ÉLEUSINE
- 36 SÉOULIEN, enne
- 37 LUNETIER, e
- 38 ALUNERIE
- 39 LUTÉTIEN, enne

42

LETTREUR, euse

43

STÉARATE

44

LÉTALITÉ

Série 10

45

SÉLÉNIEN, enne

46

AALÉNIEN, enne

47

SILURIEN, enne

48

LANLAIRE inv.

49

SENSILLE

40 SERRETTE

41 LUISETTE

Série 11

- 50 AOÛTERON
- 51 AUTOTOUR
- 52 ISOTONIE
- 53 SOISSONS
- 54 ROSSOLIS
- 55 NOLITION
- 56 OSTINATO
- 57 LAONNOIS, e
- 58 ENOSTOSE
- 59 OTTONIEN, enne

60

CESTRIOL

61

SORORITÉ

Série 12

62

ROUSSEAU

63

AUTUNITE

64

TURLUTTE

65

TURELURE

66

LANTURLU

67

SURLIURE

68

LUSTREUR

Page 13

69 INALIÉNIÉ, e

70 SÉNIORE

71 SILÉSIEN, enne

72 OISELIER, e

73 RÉTINIEN, enne

74 RÉTINITE

75 NITRIÈRE

76 RÉSINIÈRE, e

77

INERTIEL, elle

78

SIONISTE

79

RUINISTE

80

TULLISTE

81

ISOSISTE

82

ROSELIER, e

83

RÔNERAIE

84

INTERROI

85

SÉLÉNATE

86

TOUSELLE

87

TOILEUSE

88

TESSELLE

89

TRUPELLÉE

90

ATELLANE

91

TRANTRAN

92

SIENNOIS, e

93

ANNELURE

94

SAUSSAIE

95

ANTITOUT

96

NUTATION

97

ARLONAI, e

98

SOLEARES

99

TAILLOLE

100

ROUSSANE

101

SISSONNE

102

IONISEUR

Page 14

La partie mystérieuse

ALEOUTE
AURORAL

LINNEEN
IO(n)ISAI

ASIALIE
EUROI(s)E

NETTETE
AERIENS

LOASE
TOURNUS

AUSTERE
20

