

# « ROUTES 66 »

Juin 2022

Ils sont tous membres du Scrabble Club Argelésien ..... Oui mais ..... Qui est Qui ?



Lol!

Sympa!

N°	TIRAGE	SOLUTION	REF	PTS	CUM	S/TP	Autres mots
1	UOVTRC						
2	OMMUNDD	COUVERT	H 4	80		- 52	COUVER en H 4
3	DD+EANEE	COMMUN	4H	20	100	- 4	MOUND en G 8
4	EUAPQPN	DEMANDÉE	K 2	72	172	- 47	ADNÉE en 11D
5	NP+ERRIA	PÂQUE	11D	41	213	- 2	QUENA en N 2
6	LAAXIGE	PRENDRAI	2G	76	289	- 6	RAPINERA en E 4
7	VAYONEN	GALAXIE	3B	106	395	- 31	EXIGE en 8K
8	N+HCATEW	ENVOYA	C 8	53	448	- 1	PENNY en D11
9	W+LLEERI	CHANTE	A 1	54	502	- 3	CHANT en A 1
10	IW+AHURE	CHANTERELLE	A 1	48	550	- 6	ÉWÉE en 8A
11	W+TAESSS	AHURIE	B 5	50	600	- 4	WALÉ en D 1
12	S+RUTSII	SWEATS	12H	49	649	- 1	WALÉS en D 1
13	II+FLEZB	RÉSOUTS	I 1	39	688	- 6	TISSU en 14B
14	BI+JOOIL	FILEZ	14B	93	781		FIIEZ en 14B
15	BILO+KST	JOLI	D 1	38	819	- 10	BIJOU en 5E
16	BLOS+EIN	KIT	15A	61	880	- 12	KSI en 1M
17	B+DBOUTM	EXILONS	F 2	34	914		YIN en 12C
18	BM+S??IF	DÉBOUT	8J	36	950	- 6	EMBUT en 8K
19	BFMS?+G	YI(N)	12C	31	981	- 1	IteMS en O 1
		SW(A)G	I11	29	1010	- 3	TaFS en 10H

Axel 978 Insaf 950 Lucas 942  
Marc 927 Marie-Odile 762 ...

**PRADES**

**EDITO**

« Routes66 »  
souhaite à tous  
les scrabbleurs  
en herbe ou pas...  
de bonnes vacances !  
Faites vos jeux !!!



**N°133**

# CHERCHER LES COLLANTES !

A <sub>1</sub>	B <sub>3</sub>	A <sub>1</sub>	S <sub>1</sub>	I <sub>1</sub>	E <sub>1</sub>	S <sub>1</sub>
		Y				
A <sub>1</sub>	B <sub>3</sub>	A <sub>1</sub>	T <sub>1</sub>	T <sub>1</sub>	I <sub>1</sub>	S <sub>1</sub>
		A <sub>1</sub>				
A <sub>1</sub>	B <sub>3</sub>	A <sub>1</sub>	T <sub>1</sub>	T <sub>1</sub>	I <sub>1</sub>	T <sub>1</sub>
					F <sub>4</sub>	
A <sub>1</sub>	B <sub>3</sub>	D <sub>2</sub>	O <sub>1</sub>	M <sub>3</sub>	E <sub>1</sub>	N <sub>1</sub>
			C <sub>3</sub>			
A <sub>1</sub>	B <sub>3</sub>	O <sub>1</sub>	U <sub>1</sub>	L <sub>1</sub>	A <sub>1</sub>	I <sub>1</sub>
H <sub>4</sub>						
A <sub>1</sub>	B <sub>3</sub>	O <sub>1</sub>	N <sub>1</sub>	N <sub>1</sub>	A <sub>1</sub>	I <sub>1</sub>
						L <sub>1</sub>
A <sub>1</sub>	B <sub>3</sub>	R <sub>1</sub>	A <sub>1</sub>	X <sub>2</sub>	A <sub>1</sub>	S <sub>1</sub>
			S <sub>1</sub>			
A <sub>1</sub>	B <sub>3</sub>	R <sub>1</sub>	U <sub>1</sub>	T <sub>1</sub>	I <sub>1</sub>	R <sub>1</sub>
				A <sub>1</sub>		
A <sub>1</sub>	C <sub>3</sub>	A <sub>1</sub>	J <sub>8</sub>	O <sub>1</sub>	U <sub>1</sub>	S <sub>1</sub>
A <sub>1</sub>						
A <sub>1</sub>	C <sub>3</sub>	H <sub>4</sub>	E <sub>1</sub>	T <sub>1</sub>	A <sub>1</sub>	S <sub>1</sub>
		O <sub>1</sub>				
A <sub>1</sub>	D <sub>2</sub>	E <sub>1</sub>	X <sub>8</sub>	T <sub>1</sub>	R <sub>1</sub>	E <sub>1</sub>
						X

N°	TIRAGE	SOLUTION	1	REF	PTS	CUM	S/TP
1	JDAHISE						
2	E+DAITEF	JIHADS		H 4	50		- 2
3	CHILENS	DÉFAITE		3H	93	143	- 26
4	CIUMEQG	LICHENS		2I	102	245	
5	G+VAANOB	CHIMIQUE	S	L 1	50	295	- 8
6	TEUASIZ	VAGABOND	E	8A	98	393	- 68
7	PELTASV	SAUTIEZ	A	17	100	493	- 16
8	LT+SANGO	VESPA	A	J 6	49	542	- 4
9	MERTAL	SANGLOT	R	K 8	94	636	- 18
10	L+FUXEAE	MERZLOTA	P	13F	38	674	- 5
11	E+WSBDEE	FLÉAUX		15H	66	740	
12	DEE+MUOY	WEBS		N10	54	794	- 1
13	DE+KOLII	MOYEU		O 6	56	850	- 15
14	DEI+TROR	KILO		1F	42	892	- 3
15	QUINNNE	DORERAIT		D 3	68	960	
16	ENN+?RPT	OUIN		E 3	19	979	
17	EEERR?U	PATR(O)NNE		B 7	72	1051	
		ERREU(R)		15A	28	1079	



N°	TIRAGE	SOLUTION	2	REF	PTS	CUM
1	EECHINM					
2	PYRESSU	CHEMINE		H 3	84	
3	SU+POREA	CYPRÈS (1)		3H	58	142
4	HFXEATN	SOUPERA		2B	86	228
5	-GUROAE?	FAXENT		I 7	64	292
6	BHCWEER	ORAGEU(X)		G 6	88	380
7	W+JETTAI	BRÈCHE	S	F10	40	420
8	J+MLLEE	TWEETAI (2)	E	15C	78	498
9	L+VEEZRQ	JUMELLE (3)	A	D 1	46	544
10	Q+AATIUN	LÈVEREZ	A	L 2	58	602
11	LEGALME	TAQUINA	R	14H	114	716
12	AIKIOUD	GAMELLE (4)	P	1I	101	817
13	ADII+FON	ZOUK (5)		8L	66	883
14	AII+VRTB	FOND		15L	49	932
15	DASNNOO	VIBRAIT (6)		C 7	97	1029
16	NNOO+SI?	DAIS (7)		8A	35	1064
17	SSUIDI	DO(N)NIONS		A 8	77	1141
18	DIU+T	SUIS		E 4	22	1163
		LUIT		2L	17	1180

Prades  
 Marc981 Axel979 Justine926 Nina926 1)  
 Christiane 910 M Ange 881 ...850 ...

Eric 1176! Marc 1169 Maëlys 1162 2)  
 Frédéric1157 M Ange 960... 909 878



## TH2SCO et Résultats

		NCAT	S	CUM
	TOP			1843
1	2603815 CHANTON Nicole	CV	2B	1719
2	2052915 BASSERES Louis	ED	2B	1686
3	1290582 FABRE Jocelyne	FV	4A	1608
4	1030929 GEUBEL Marie-Louise	GD	3A	1582
5	2331787 TOUATY Fabrice	TS	2A	1557
6	1752991 ORHNIAL Jean-Marc	CV	2B	1523
7	1016306 DETRE Tony	CS	5A	1506
8	1064606 DELFORGE Jean	CD	4A	1492
9	1001527 GOUDENHOFT Martin	GD	4C	1491
10	2573021 MONTAGNE Marie-Rose	LV	4A	1476
11	2573084 FERRER Jeanne	FV	4C	1464
12	8060197 LEON Jocelyne	LV	4C	1377
13	1008190 RADONDE Marie-Josée	FV	5B	1366
14	1310464 DOLIAYS Michel	CD	4B	1364
15	2306559 CORAL Roselyne	CR	4C	1346
16	1002474 LEIGNADIER Brigitte	LD	4C	1326
17	1410803 LALANNE Jean	LV	4C	1322
18	2573057 PRATS Marie-Claire	FD	5B	1222
19	2700281 SICART Hélène	SD	4B	1217
20	1290663 LEBLANC Gyslaine	LV	5B	1202
21	1135958 SCHILS Joëlle	SD	5B	1184
22	1170689 BRACARD Ginette	ED	5A	1148
23	1291088 FABRE Joseph	FD	5D	1090
24	1030155 LEVESQUE Jacqueline	LD	6A	1066
25	1011893 REMY Ginette	FR	5D	1057
26	1311182 BOESCH Michelle	ED	5A	953
27	1139028 ADAM France	AD	6D	952
27	8888888 CARBONELL AXEL	CP	7	952
29	1099890 COMTE Maryse	CV	5B	557
30	1005199 FLUIXA Marie-Françoise	FD	6A	510
31	1056145 MOISSON Anne-Marie	MD	5C	485
32	1015504 CARAYON Andrée	CD	7	444

## TIRAGE

avec les lettres de chaque tirage...

TIRAGE	SOLUTION	REF	PTS	CUM
CHORIAT				
RUBRAEB	HARICOT	H 4	82	
CORALSE	RHUBARBE	4G	80	162
WAAKEMS	SCAROLE	O 4	97	259
LIAETU	WAKAMÉS	11B	115	374
SQUTTEOR	LAITUE	N10	20	394
TRAGONES	ROQUETTES	15G	228	622
POIEAUX	ESTRAGON	14A	105	727
SL?DE	POIREAUX	L 1	82	809
HMY	SAL(A)DE	K 3	33	842
PIMNE	THYM	10H	37	879
SOAJ	PIMENT	13I	24	903
LEGU?IEE	SOJA	M 7	40	943
FEV	LÉGU(M)IÈRE	6A	88	1031
	FÈVE	N 1	20	1051

Fruits et légumes du jour !

TIRAGE	SOLUTION	REF	PTS	CUM
OOITPN?				
POTMAONRR	POTI(R)ON	H 4	72	
CHMAIONNG	POTIMARRON	7E	117	189
FLGELTE	CHAMPIGNON	E 3	176	365
JARNED	FLAGEOLET	5C	76	441
CLESLAW	JARDINER	8A	55	496
FREISE	COLESLAW	11D	97	593
AVOAT	FRISÉE	O 4	53	646
BEETT	AVOCAT	3B	24	670
KMUBS	BETTE	2F	27	697
REVA	KOMBUS	9G	52	749
A?DENIS	BETTERAVE	2F	28	777
UUZY	JA(R)DINES	A 8	98	875
SSUULRE	YUZU	12J	66	941
	RUSSULE	N 9	93	1034

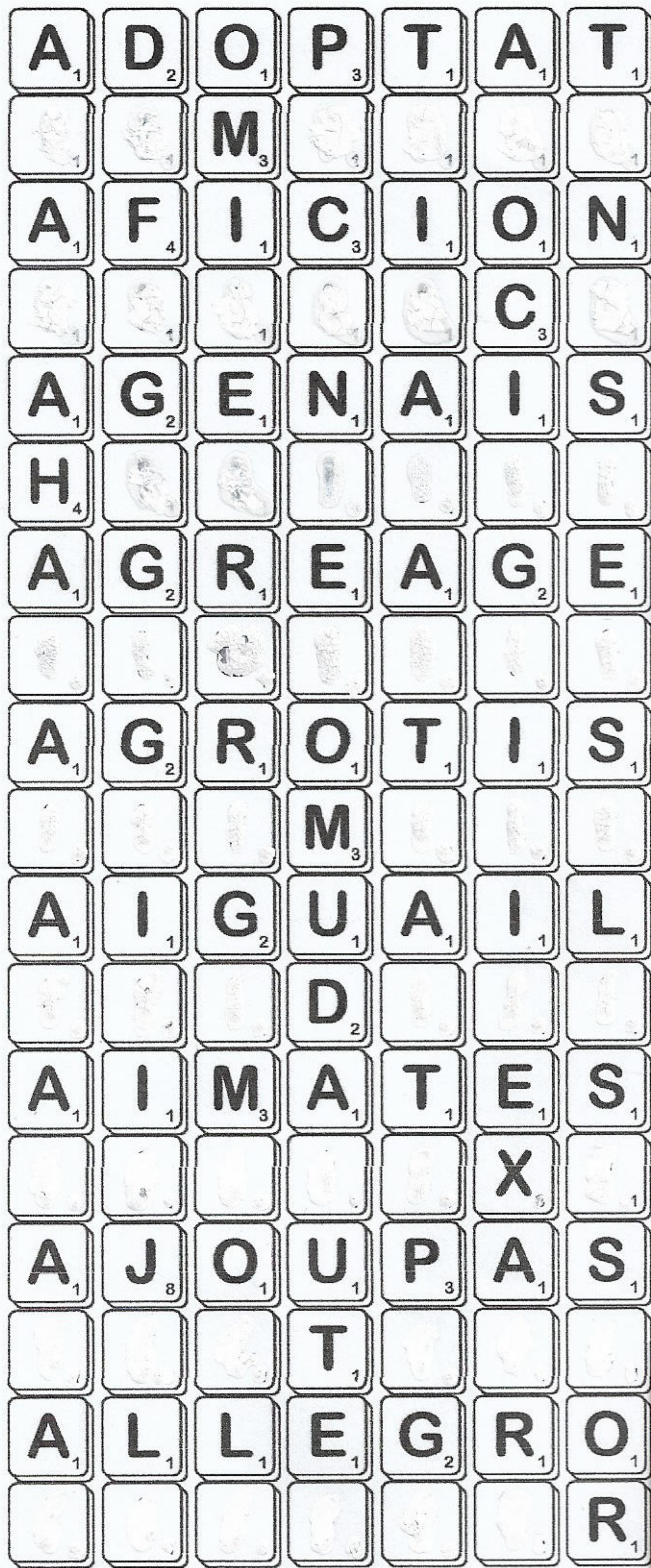

N°	TIRAGE	SOLUTION	REF	PTS	CUM
1	EUIBJLL				
2	L+AILIRA	JUBILÉ	H 4	46	
3	ZEDCRAA	JAILLIRA	4H	82	128
4	AR+TEREI	CADREZ	N 1	76	204
5	SXETIII	ARTÉRIEL	8A	77	281
6	II+NFTEW	SIXTE	10H	50	331
7	IW+PATIS	INFECT	1J	45	376
8	P+QUEATV	TWISTAI	C 8	52	428
9	PV+TE?UU	QUÉTA	B10	91	519
10	PUU+SREH	V(I)TE	15A	50	569
11	H+BUOERC	USURPER	E 5	36	605
12	L?OENNS	BOUCHERA	A 1	104	709
13	ANNAUEE	L(I)ONNES	11I	80	789
14	E+SAYREO	ANNEAU	B 1	39	828
15	O+EMMPVO	RESSAYE	O 8	51	879
16	OV+FGHDN	POMME	15K	81	960
17	GHV+OLKS	DONF	2G	29	989
18	GV+DGOM	KHÔLS	D 1	56	1045
		GOY	13M	26	1071

PRADES  
 1 1022 2 849 3 831



ARGELES TH2SCO

## Editions du Ranch Marjolaine



QUIZ PRADEEN juin 2022



ARGELES TH2SCO

Fofolles ?

1	BORLICO	—	H 4	78			BRICOLO en H 4
2	UAREGIEN	↪	4F	99	177	- 10	ENGLUERA en 9E
3	CORAETT	↪	3A	75	252		COTTERA en 3A
4	EHATOLE	↪	A 2	101	353	- 33	TALOCHÉE en 7D
5	SLASIIFS	—	O 1	197	550	- 83	FOSSILISA en 8G
6	TRAIHUTA	↪	7D	94	644	- 26	RAUCHAIT en 7E
7	?PINMU?OB		D 2	164	808	- 50	PIOMBIONS en 1G
8	DUEELLX	↪	1H	107	915	- 62	EX en 10A
9	VFEE	↪	N 7	19	934	+ 12	FÉE en 6J
10	ARMATQSEU	↪	10B	125	1059	+ 21	MASQUERA en B 7
11	APERGE	—	L 9	22	1081	+ 3	PIÉGER en 5C
12	ENDIV	↪	15G	30	1111	+ 4	VIGNE en 14J
13	YUZ		J 9	22	1133	+ 2	RUZ en 13L
14	WKOS		13G	65	1198	- 34	KA en J 6



Bravo les VDR !

2022 ???



Réponses

A	B	A	S	I	E	S
S	E	A	N	T	E	
A	B	A	T	T	I	S
N	I	A	O	U	L	I
A	B	A	T	T	I	T
S	E	N	O	U	F	O
A	B	D	O	M	E	N
N	I	A	C	I	N	E
A	B	O	U	L	A	I
H	A	U	T	A	I	N
A	B	O	N	N	A	I
S	A	R	O	U	A	L
A	B	R	A	X	A	S
S	A	I	S	I	N	E
A	B	R	U	T	I	R
H	I	A	T	A	L	E
A	C	A	J	O	U	S
A	I	N	E	S	S	E
A	C	H	E	T	A	S
N	E	O	T	E	N	E
A	D	E	X	T	R	E
S	A	N	I	E	U	X
A	D	O	P	T	A	T
H	E	M	I	O	N	E
A	F	I	C	I	O	N
S	I	L	E	N	C	E
A	G	E	N	A	I	S
H	O	S	A	N	N	A
A	G	R	E	A	G	E
S	O	U	S	S	O	U
A	G	R	O	T	I	S
N	O	U	M	E	N	E
A	I	G	U	A	I	L
A	N	O	D	I	N	E
A	I	M	A	T	E	S
U	N	I	S	E	X	E
A	J	O	U	P	A	S
S	E	N	T	I	N	E
A	L	L	E	G	R	O
S	A	U	T	O	I	R

Quiz Prades



PRADES

N°	TIRAGE	SOLUTION	REF	PTS	CUM
1	HRUBEEU				
2	U+IEDXTT	HÉBREU	H 4	30	
3	TT+AIONS	DIEUX	10D	38	68
4	COYSRUE	TÂTIONS	C 9	82	150
5	ERU+CHNT	COSY	8A	83	233
6	EFIEEES	CHOURENT	B 6	98	331
7	ES+USSVP	DÉFIÉE	D10	45	376
8	P+ORENTT	SUSVISÉ	E 6	51	427
9	T+FOSBUR	POSÈRENT	15A	90	517
10	T+WRMIEL	FOSBURY	D 2	46	563
11	LT+IOGZE	WÜRMIEN	G 9	49	612
12	ENOUEAD	LIGOTEZ	F 1	88	700
13	AD+KIDAA	ÉNOUE	G 1	23	723
14	AAAD+VLL	KID	C 1	37	760
15	AADL+JAI	VAL	B 2	34	794
16	AAADIL+M	JE	14F	50	844
17	AADIL+?Q	ALEM	1E	15	859
18	ADILQ+?N	(Y)AK	1A	40	899
19	L+APATIR	INDIQ(U)A	13G	32	931
20	AMLLEEG	RAPLATI	N 8	95	1026
21	AN	GAMELLE	O 2	89	1115
		AN	14I	11	1126

Prades et collantes...

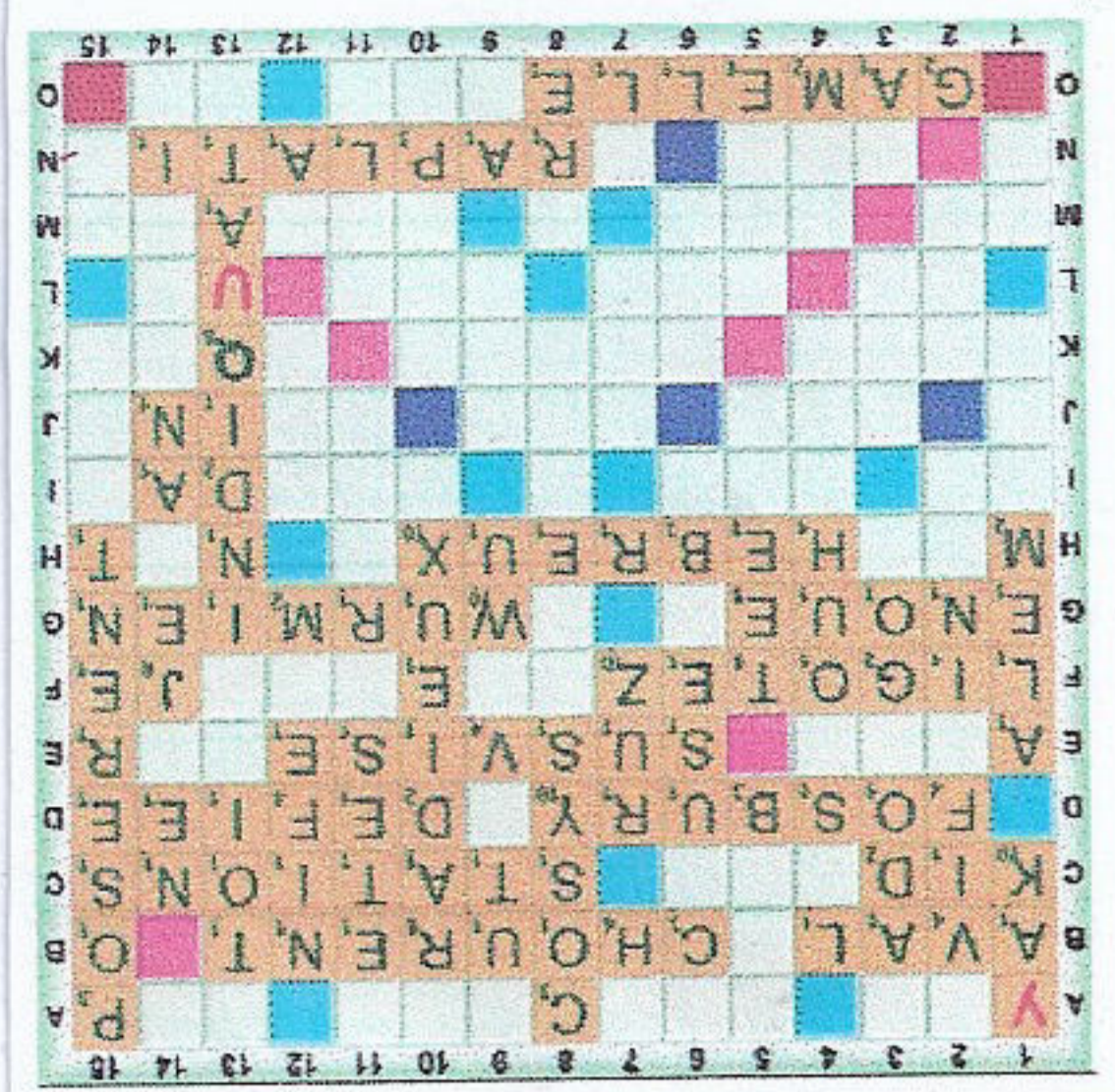

ARGELES TH2SCO

**DERNIERE  
MINUTE !!!**

Gérard Moralès  
nous propose le  
spectacle de sa  
fille humoriste :  
il reste des places !

*"Un humour décomplexé, des personnages truculents, des situations inédites, une énergie communicative, un texte riche, du mime..."*

*Séverine Morales se livre à corps perdu avec brio pour notre plus grand bonheur. Une artiste à découvrir et à déguster sans modération !*

*Un arc en ciel de thèmes qui touchent entre autre à l'ésotérisme, les dogmes, l'homophobie, la peur, le déni,*

*et qui s'appuie sur des situations rocambolesques en avion, lors d'un enterrement, d'une grande messe où à la rencontre d'une secte."*

Deux soirées sont prévues les 27 & 28 Juin 2022 à 20h30 à la Comédie des K'Talents à Perpignan.

Tarifs uniques : 17€ la place et 14€ pour tout groupe de 10 personnes.

Nous vous invitons à pré-réserver vos places auprès de :

-Association ART'SCENIC au 07 81 07 43 49 ( Gérard Morales )

-Famille ARMANET au 06 81 57 13 41 ou 06 78 77 31 41

-Famille ZERMANO au 06 15 66 97 95 ou 06 76 54 00 32

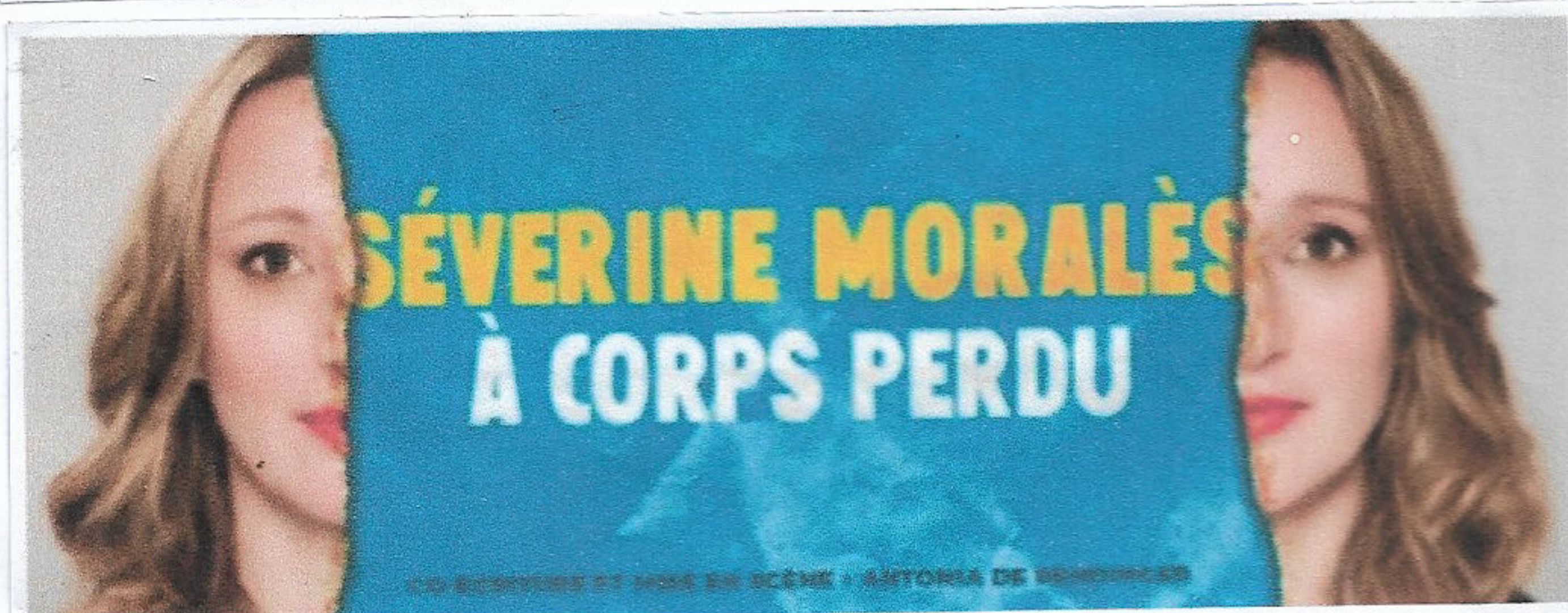

ARGELES TH2SCO

B A U D R O I E E X F E I E E I E N O C H E V  
 A I G L F I N L G I E D A L B O C I P  
 R A H N A R I P L U D P S L M E R O V U  
 R U E R E P M E P E A H I O N L L A A  
 A S E R I O L E T P J B R O L C A I N S  
 C E S P A D O N O Y U V I V E U H N E M  
 U A E R E U Q A M G L E R B A S R E A A  
 D U A L L I B A C N I T F E G U O R E U K  
 A E U R O M C H G E E C M O R H T U A  
 H E T N O E N E Y R U N Y A R A T F I  
 I U H O D U S V M A N P E E N S O L E R  
 P G E E R H G E N H E R E L O R A I E E  
 P N L T A O E E O E I S O S C A R P E  
 O I L L T G K N N T L N N I T N C B C B A G  
 C L I E I O O E L N O U G O O H R I L  
 A P U S N L G D E I E D R A P N A O P E  
 M A G S N I E A I M I O G T E I B S A F  
 P N U E R P B E L N E S R T O M L I  
 E G A O T U O S O R U T O A A E T I N  
 V A I R O N C E G G J E N C B L O T T E



# PAUVRES PÂCHEURS ?

400 lettres PELEMELE ! Plus de 70 poissons  
 cachés dans tous les sens ...à retrouver !!!  
 La poissonnerie est ouverte...Bon appétit !



CLT	NLIC	NOM	CUMUL	SCP1	SCP2	CAT	S
1	2331787	TOUATY Fabrice	1806	888	918	S	2A
2	1860123	HENON Yves	1770	923	847	V	2B
3	2331473	PORTAIL Gilda	1736	868	868	V	4B
4	2275574	HUSS Gérard	1734	837	897	V	1B
5	1570118	TORRES Michel	1733	893	840	D	3A
6	1007086	UGUEN Guillaume	1715	894	821	E	4D
7	2245814	GARAU Catherine	1669	901	768	V	4C
8	1752991	ORHNIAL Jean-Marc	1665	834	831	V	2B
9	2603602	DETRE Nadine	1659	854	805	V	4B
10	1262329	ORHNIAL Maëlys	1656	861	795	E	4D
11	1290582	FABRE Jocelyne	1645	849	796	V	4A
12	8060197	LEON Jocelyne	1603	834	769	V	4C
13	2613059	POSE Nicole	1599	807	792	D	4A
14	2331462	PORTAIL Christian	1570	792	778	V	5C
15	1008190	RADONDE Marie-Josée	1505	768	737	V	5B
16	2331844	RAPP Anne	1498	729	769	D	6B
17	1109002	TORRES Aline	1464	676	788	D	4B
18	1015048	GARAU Bernard	1453	734	719	S	7
19	1017255	HENON Bernadette	1441	754	687	V	7
20	8888888	CIOT Yolande	1413	715	698	V	7
21	8888888	FABRE Olivier	1392	678	714	S	7
22	2603782	BOUCHAREL Martine	1356	729	627	V	6A
23	1056145	MOISSON Anne-Marie	1317	653	664	D	5C
24	1291088	FABRE Joseph	1243	690	553	D	5D
25	8888888	FAURIES Dominique	1164	672	492	V	7



1	VELOTNN				
2	N+ONCEEL	VOLENT	H 4	26	
3	EELN+JAN	CONVOLENT	H 1	42	68
4	REISISE	JALONNÉE	5E	110	178
5	CUTNAES	RÉSILIES	6D	85	263
6	TERIONS	CUTANÉES	7C	91	354
7	ROSTIZE	JETTERIONS	E 5	84	438
8	IIKWEES	SORTIEZ	D 9	116	554
9	EE+HUAQV	WISKI	M 3	64	618
10	AEEV+DUX	QUIZ	15A	60	678
11	DEEUUV+PA	AXES	14B	41	719
12	AEPV+FFA	VIDE	4L	28	747
13	AA+RTUEE	POUFFE	2G	22	769
14	AEER+LUO	TAUD	N 1	21	790
15	HHDDEEA	AURÉOLE	L 7	68	858
16	DDEH+ATR	HÂTE	1L	42	900
17	DT+ABOAY	HARDE	14J	42	942
18	DT+GG?UI	ABOYA	15H	77	1019
19	GG+B?ERL	(S)ÉDUIT	O 3	29	1048
		B(U)GGER	O10	43	1091

PRADES  
Vocabulaire Courant

TH2scolaires ARGELES





N°	TIRAGE	SOLUTION	REF	PTS	CUM
1	BOMZAIK				
2	QEUYOMT	KIZOMBA (1)	H 4	126	
3	WOOORHS	MYOTIQUE (2)	5D	150	276
4	AEODPXE	SHOWROOM (3)	8A	143	419
5	RDCHEIV	HEXAPODE (4)	B 8	136	555
6	NEIADJC	DERVICHE (5)	15A	239	794
7	BAEEINS	CADJINES (6)	A 1	128	922
8	REVIMSE	BAESINE (7)	11E	115	1037
9	SETIEAG	VÉRISME (8)	L 1	106	1143
10	SAN?LSE	ESTIVAGE (9)	1H	158	1301
11	ERUFFLI	SANI(C)LES (10)	I 8	106	1407
12	PLUTEER	EFFILURE (11)	O 1	95	1502
13	N?TURAN	LEPTURE (12)	N 8	82	1584
14	TUIGLLA	NO(C)TURNAL (13)	13A	68	1652
15	TUNA	AGUILLÂT (14)	2A	74	1726
		TUNA (15)	O12	22	1748

Jean Lalanne SJPDC



ARGELES TH2SCO



Dur! dur...

- 1: KIZOMBA n.m. ou f. Danse angolaise.
- 2: MYOTIQUE adj. Relatif au myosis.
- 3: SHOWROOM n.m. Salle d'exposition de produits commerciaux ou industriels.
- 4: HEXAPODE adj. et n.m. Zool. Qui a six pattes.
- 5: DERVICHE n.m. Membre d'une confrérie religieuse musulmane.
- 6: CADJIN, E adj. et n.m. voir à cajun.  
CAJUN [-j-un] adj. et n.m. (= cadien, cadjin) De la Louisiane francophone.
- 7: BAES [bas] (f. BAESINE [bazin]) n. Belg. Patron de café.  
BAESINE [bazin] voir à baes.
- 8: VÉRISME n.m. Mouvement artistique italien du XIX<sup>e</sup> s., proche du naturalisme français.
- 9: ESTIVAGE n.m. Mise en pâturage d'été.
- 10: SANICLE n.f. (= sanicule) Plante à fleurs en ombelles.
- 11: EFFILURE n.f. Produit de l'effilochage.
- 12: LEPTURE n.m. Coléoptère longicorne.
- 13: NOCTURNAL, AUX n.m. Rel. Office de nuit.
- 14: AGUILLER v. 10. Helv. Jucher de manière dangereuse ou précaire.
- 15: TUNER [tu-] v. 10. Personnaliser (un véhicule).

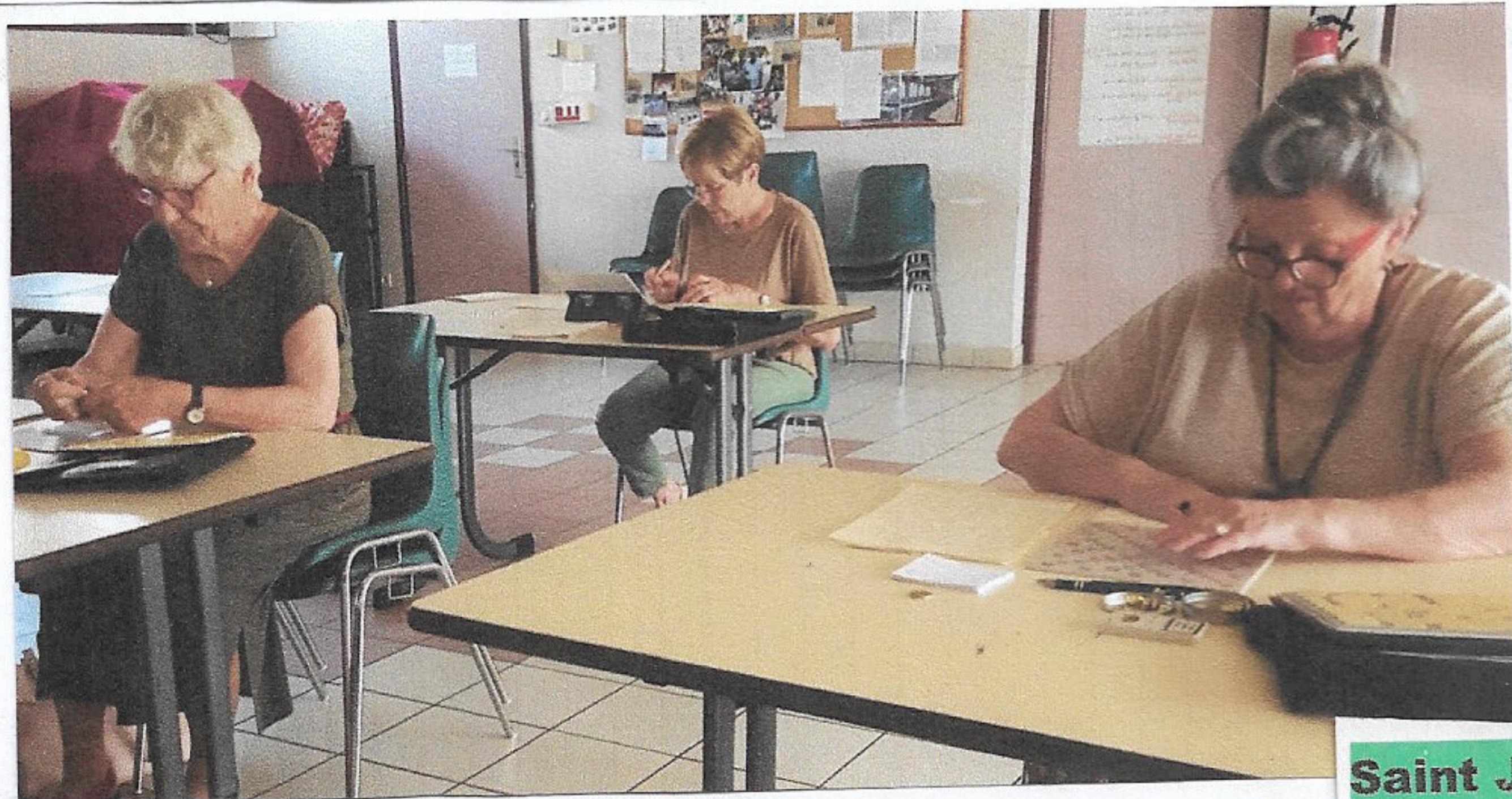

RIEN NE SERT  
DE COURIR,  
JE SUIS DÉJÀ  
EN RETARD

Saint Jean Pla de Corts

Bravo!

MARCHE  
NORDIQUE  
Christian !!!

Avec  
club  
ST Estève

153	Portail	Christian	1er	47,39	211	211	263	232
152	SANCHIZ	Nadine	2ème	47,22	212	212	188	202
151	Couly	Philippe	3ème	45,24	221	221	168	200
155	GARCIA	Marie José	4ème	59,02	169	169	291	182
156	LEVREY	Claude	5ème	53,16	188	188	142	170
160	CASTET	Patricia	6ème	53,34	187	187	132	165
154	TOCQUEVILLE	Claude	7ème	53,00	159	159	171	164
158	CHIAVARINI	Patricia	8ème	57,57	174	174	134	158
159	Cokelaer	Christian	9ème	57,09	175	175	124	155
157	Morales	Gérard	10ème	55,32	181	181	107	151

Mellieur score au Scrach      Portail    Christian

Rv 6 oct !

CLASSEMENT GÉNÉRAL APRÈS 3 PARTIES

2960 1020 1096 844

CLT	NLIC	NOM	CUMUL	SCP1	SCP2	SCP3	CAT	S	CLUB
1	2275574	HUSS Gérard	2897	1004	1095	798	V	1B	I07
2	2331787	TOUATY Fabrice	2731	1001	987	743	S	2A	I07
3	1860123	HENON Yves	2725	963	937	825	V	2B	I07
4	1752991	ORHNIAL Jean-Marc	2686	998	990	698	V	2B	I07
5	1064606	DELFORGE Jean	2509	830	988	691	D	4A	I19
6	1570118	TORRES Michel	2487	916	867	704	D	3A	I19
7	1030929	GEUBEL Marie-Louise	2473	852	927	694	D	3A	I07
8	2245814	GARAU Catherine	2427	864	891	672	V	4C	I07
9	1290582	FABRE Jocelyne	2322	830	850	642	V	4A	I19
10	2573021	MONTAGNE Marie-Rose	2318	786	878	654	V	4A	I20
11	1002474	LEIGNADIER Brigitte	2272	848	823	601	D	4C	I19
12	2613059	POSE Nicole	2249	727	870	652	D	4A	T06
13	2122155	ROQUES Bernard	2248	836	808	604	D	4A	I19
14	1310464	DOLIAYS Michel	2219	779	805	635	D	4B	I19
15	1001527	GOUDENHOFT Martine	2212	781	753	678	D	4C	I19
16	2573084	FERRER Jeanne	2208	747	786	675	V	4C	I20
17	2700281	SICART Hélène	2179	854	699	626	D	4B	I19
18	1011320	GERVASI Carole	2157	704	803	650	S	5B	I07
19	1109002	TORRES Aline	2146	871	662	613	D	4B	I19
20	1410803	LALANNE Jean	2143	830	728	585	V	4C	I05
21	2603602	DETRE Nadine	2137	720	803	614	V	4B	I19
22	8060197	LEON Jocelyne	2074	741	749	584	V	4C	I07
23	1310161	TENA Danièle	1811	726	538	547	V	5B	I19
24	1311182	BOESCH Michelle	1688	561	602	525	D	5A	I19
25	2658122	NEGRE Jean	0	0	0	0	S	1B	I07
25	1099890	COMTE Maryse	0	0	0	0	V	5B	I20

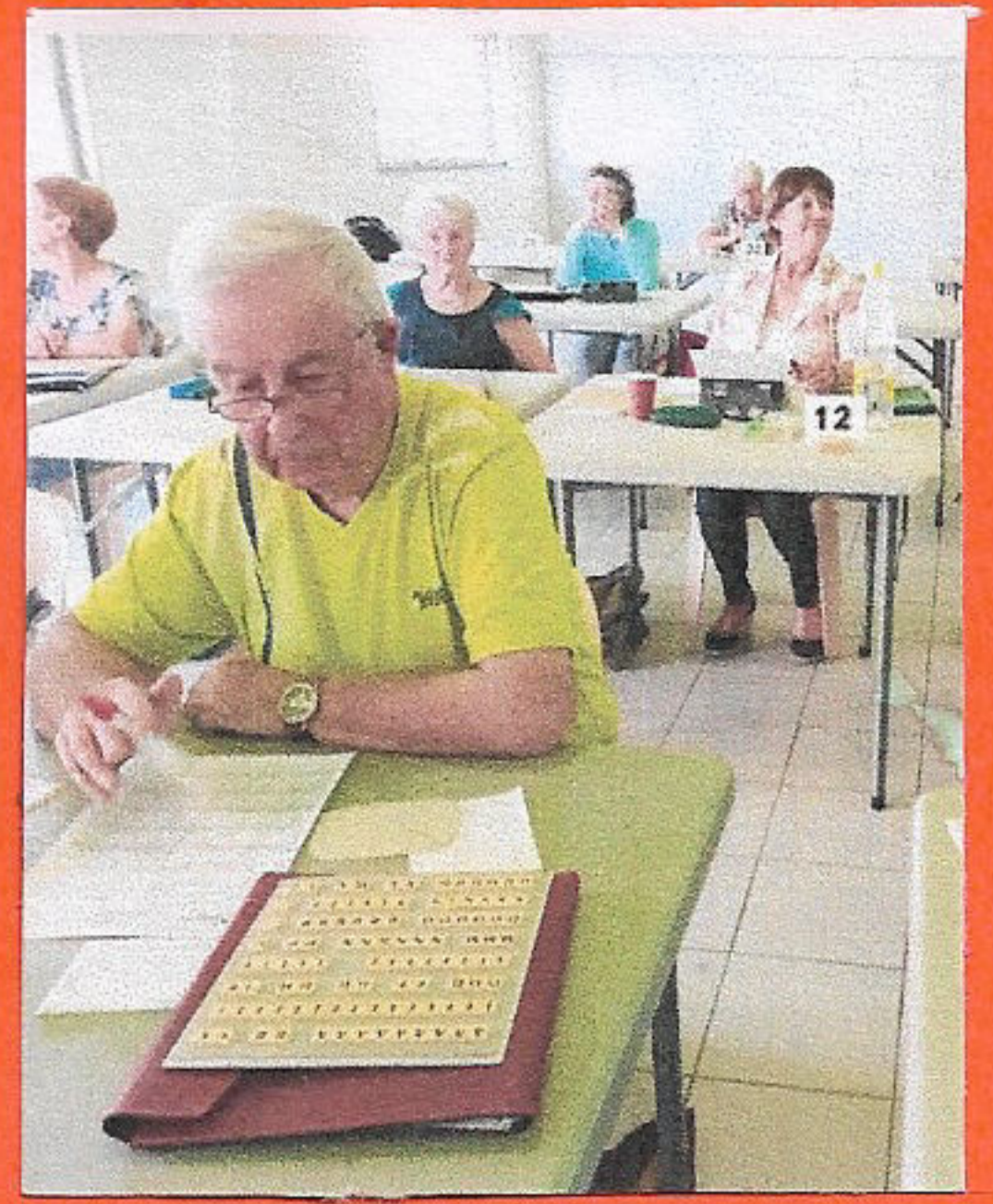

ARGELES TH2SCO  
ARGELES TH2SCO

