



N°134



S₁

N°	TIRAGE	SOLUTION	REF	PTS	CUM
1	LECOLEG				
2	DOSA	COLLÈGE	H 4	76	
3	ROFSP	ADOS	11E	21	97
4	OCIES	PROFS	12A	28	125
5	ISXIEEM	COPIES	A10	30	155
6	GMYNESA	SIXIÈMES	15A	107	262
7	RATAELB	GYMNASE	B 4	80	342
8	EQRRE	CARTABLE	4H	76	418
9	EEESL?	ÉQUERRE	O 1	42	460
10	NEFANT?	ÉLÈ(V)ES	8J	63	523
11	JUVENIL	ENFANT(S)	14H	86	609
12	AAVRBED	JUVÉNIL	1H	107	716
13	OPRATIO	BAVARDE	2B	89	805
14	HIKU	OPÉRATION	L 6	72	877
15	WII	HAÏKU	8A	81	958
16	HAND	WIFI	J12	16	974
		HANDS	N10	16	990



Vive la rentrée !

Quel personnage est caché dans cette partie ?

SEPTEMBRE 2022

« ROUTES 66 »

EDITO

Dans ce numéro de rentrée de « Routes66 », vous trouverez de nombreuses parties faciles, d'autres avec des collantes incroyables...50 oiseaux à retrouver parmi les 225 cases de notre jeu ! ET un clin d'oeil à nos trois jeunes champions qui ont brillé dans le plat pays ... qui n'est pas le mien ! Snif !



INTERCLUBS
PERPIGNAN 4^{ème}
SNIF !

TIRAGE	SOLUTION	REF	PTS	CUM
Partie collante !				
COILREE				
RHENNAS	ÉCOLIER	H 3	74	
OOCMMME	RHÉNANS	I 2	87	161
SSSAEHP	COMMODE	G 5	86	247
ZEEUINT	PESSAHS	J 4	95	342
SALADSQ	ZÉNITUDE	10A	82	424
Q+UOMKJI	SALADES	11B	40	464
YENNTTE	MOUJIK	F 1	86	550
EENT+ARI	YEN	12C	45	595
BUUQERE	NATRÉMIE	1A	140	735
FE?TNO?	BUQUEREZ	A 3	131	866
BETITTI	FE(S)TNO(Z)	13A	98	964
IT+LLIAR	ABÊTIT	B 1	39	1003
IR+AXGLI	MÉSALLIÂT	8G	33	1036
FAOURDE	TAXIGIRL	O 8	110	1146
AUGPVVW	FALOURDE	L 6	74	1220
	TUA	C 1	20	1240

N°	TIRAGE	SOLUTION	REF	PTS	CUM
1	UOLBAUE				
2	EU?LYPSTU	BOULEAU	H 4	74	
3	KOUEMO	EU(C)ALYPTUS	9E	122	196
4	CAWPUSA	OKOUMÉ	8A	56	252
5	GENE	WACAPOUS	C 3	100	352
6	?ALRAIE	WENGÉ	3C	16	368
7	HCNSE	(P)ALMERAIE	E 5	86	454
8	EEELMZS	CHÊNES	D 1	39	493
9	DRAENAS	MÉLÈZES	2G	72	565
10	ATOSHREEM	DRACÉNAS	1A	159	724
11	LGNIVOE	ATMOSPHERE	K 4	164	888
12	ARBOIRER	LIGNIVORE	12D	106	994
		ARBORISER	N 3	90	1084



PERPIGANINTERCLUBSFAIM

N°	TIRAGE	SOLUTION	REF	PTS	CUM
1	EIEAPCS				
2	HCTIANGES	ÉPICÉAS	H 3	78	
3	FUELLU	CHÂTAIGNES	8F	154	232
4	SYLIVOL	FEULLU	K 5	40	272
5	EEVASH	SYLVICOLE	6C	83	355
6	PREUX	HÉVÉAS	L 1	61	416
7	TRONEE	YPRÉAUX	D 6	56	472
8	BOISTOE	TROËNE	C 9	32	504
9	IIGUREF	BIOTOPES	4C	74	578
10	JQIRESA	FIGUIERS	O 1	89	667
11	EBRNEA?	JAQUIERS	11H	72	739
12	IDAKNE?	ÉBRAN(C)HE	1F	86	825
13	OUMAROU	DI(AK)ÈNE	2A	94	919
		COUMAROU	F 8	65	984

Aux arbres citoyens...
Aux arbres citoyens...
Aux arbres citoyens...

1	PRECYS				
2	EUILREP	CYPRÈS	H 3	58	
3	AWULNIOA	PEUPLIER	5E	98	156
4	GNGOK	PAULOWNIA	E 5	115	271
5	FIUEEL	GINKGO	12D	38	309
6	I?IUSER	FEUILLES	8A	36	345
7	HTREE	FI(G)UIERS	A 8	83	428
8	VE?EUAXT	HÊTRE	13I	33	461
9	CAAJUOS	VÉ(G)ÉTAUX	14F	129	590
10	EEELMZS	ACAJOUS	N 7	91	681
11	EQIBOATN	MÉLÈZES	O 1	106	787
12	ORIINRSE	BOTANIQUE	C 1	129	916
		ROBINIERS	1A	183	1099

N°	TIRAGE	SOLUTION	REF	PTS	
1	KEEMRLZ				
2	OOYLNXE	KLEZMER	H 4	122	
3	SACHOWS	MONOXYLE	8H	161	
4	IUEAVFQ	SHOWCASE	O 1	146	
5	DESIHFA	FAVIQUES	1H	137	
6	UBPREEV	HAFSIDE	11E	133	
7	OIMSNEG	BUPLÈVRE	5E	110	
8	SRICIES	MISOGYNE	M 3	110	
9	AANJPBI	SÉRICINES	9G	108	
10	OTTERIE	PANJABI	2B	95	1122
11	OAGIEMA	TOLETIÈRE	N 6	89	1211
12	DDEANEL	APOGAMIE	B 1	66	1277
13	UULTTRA	DÉDALÉEN	14H	64	1341
14	UUNL?ER	TURLUTA	15D	88	1429
15	TTN?	NEURUL(A)	A 8	77	1506
		(S)I	11M	20	1526

PARTIE DIFFICILE

N°	TIRAGE	SOLUTION	REF	PTS	CUM
1	PMONREE				
2	QUINEIN	PROMÈNE	H 4	76	
3	WAAYNGM	QUININE	I 3	91	167
4	M+AITESO	WAYANG	G 6	62	229
5	HNUESUE	AMITOSE	J 1	101	330
6	EU+JPIRS	HUNES	K 1	48	378
7	TUFTEEE	JUPIERS	12A	124	502
8	EE+VRSZA	TUFTÉ	13B	35	537
9	A+HIMLAS	VERSEZ	14A	128	665
10	EXONILE	HIMALAYENS	8A	131	796
11	EIL+FRVE	EXON	7A	36	832
12	ELV+ACIO	FIGER	11E	56	888
13	DEEILSC	AVICOLE	12I	78	966
14	K?TLAA	DÉLICES	13I	103	1069
15	-ABBA?OO	KALE(S)	N10	66	1135
16	OO+RUUTG	ABBAYES	O 7	42	1177
17	GOUU+ELT	TORAH	1G	24	1201
18	O+DDLRT	TELUGU	2B	24	1225
		DO	M 9	17	1242

PARTIE «COLLANTES»



N°	TIRAGE	SOLUTION	REF	PTS	CUM
1	OOSBCWY				
2	FDEEAKC	COWBOYS	H 2	128	
3	HIROPUZ	FEEDBACK	5D	150	278
4	ORSAODN	RHIZOPUS	8A	146	424
5	MIXENES	SFORZANDO	D 4	138	562
6	BOJIPUR	XÉNISME	L 1	130	692
7	IILTESF	BHOJPURI	B 7	126	818
8	RAMIUQA	SIFILET	15B	115	933
9	IITNHGS	MAROQUINA	3E	102	1035
10	LEEENAD	INSIGHT	N 1	106	1141
11	EEEUNLG	DÉDALÉEN	11D	90	1231
12	LEVVEST	EUGLÈNE	O 6	84	1315
13	UARTTNM	VELVETS	13I	93	1408
14	ARUTAE?	AUTREMENT	J 7	64	1472
15	ELA?	(H)ÂTEREAU	M 8	58	1530
		EX(P)IA	1K	39	1569

PARTIE DIFFICILE

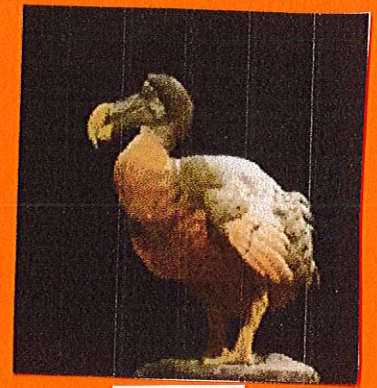

DODO



Un peu d'humour !

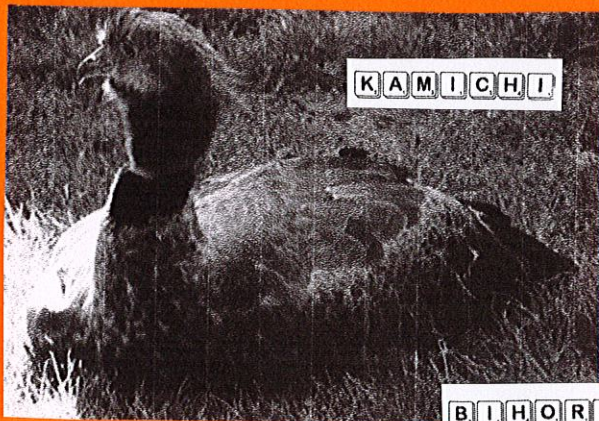

KAMICHI



ibijau x



BIHOREAU

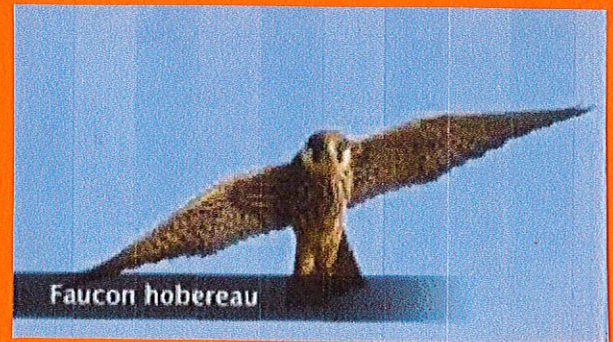

Faucon hobereau

N°	TIRAGE	SOLUTION	REF	PTS	CUM
1	LLEIASC				
2	YGNECUU	CAILLES	H 4	74	
3	CUU+RBUU	CYGNE	4H	34	108
4	CU+TRAHU	URUBU	3K	18	126
5	?AVEETT	AUTRUCHE	9A	68	194
6	HOBEEAR	(F)AUVETTE	O 1	176	370
7	FAINSPP	HOBEREAU	B 2	80	450
8	-VUATORS	FAISAN	A 8	45	495
9	?IANSAE	VAUTOURS	E 4	94	589
10	WISKIID	(F)AISANE	I 6	81	670
11	DI+NIFRE	KIWIS	9K	44	714
12	DDOOTTL	NIDIFIER	N 8	84	798
13	LTT+SEEL	DODO	H12	29	827
14	LOGAEEP	SITTELE	L 8	70	897
15	EEEMPNN	LAGOPÈDE	14B	86	983
16	RMIZQJM	EMPENNE	F 1	79	1062
		RÉMIZ	1E	45	1107

OUVREZ LA CAGE AUX OISEAUX !!

N°	TIRAGE	SOLUTION	REF	PTS	CUM
1	JIBIAUK				
2	K+WIIHMH	IBIJAU	H 3	36	
3	HHIM+ACI	KIWI	5E	44	80
4	H+IOREAU	KAMICHI	E 5	44	124
5	CODQRT	BIHOREAU	4H	78	202
6	DRTU+ASE	COQ	D 6	44	246
7	POANSUB	OUTARDES	K 4	86	332
8	BU+SRDDU	PAONS	12A	43	375
9	-P?ORONO	BUSARD	N 1	26	401
10	O+RGEEEE	PI(C)ORONS	3G	46	447
11	-UOESAXI	GRÈBE	1K	27	474
12	FREU?VV	OISEAUX	O 6	131	605
13	ETTELIS	FREU(X)	N10	56	661
14	LMNAATF	SITTÈLE	I 8	61	722
15	EESANMG	FLAMANT	G 7	79	801
16	VLEZNNT	MÉSANGE	15G	91	892
		VOLEZ	C11	34	926

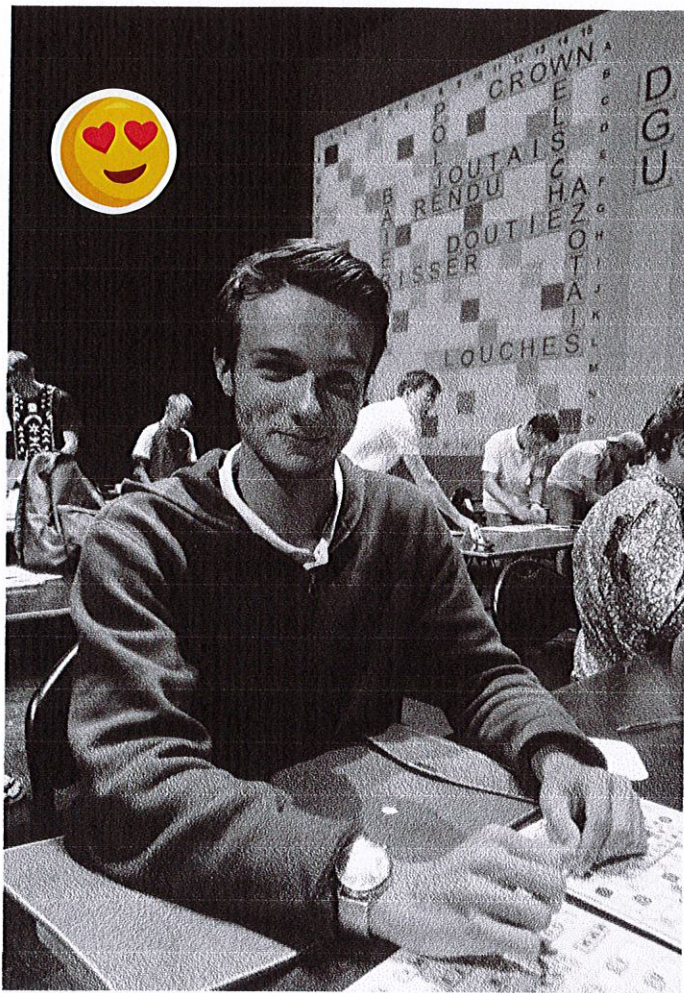

PARTIE COLLANTE

N°	TIRAGE	SOLUTION	REF	PTS	CUM
1	OOMPNN				
2	N+JAONAS	POMPON	H 4	28	
3	NO+ABOEY	NAJAS	10D	40	68
4	-MHATERS	ABOYÉ	11B	65	133
5	RCIINAE	HAMSTER	12B	113	246
6	RENSNNE	RICAINÉ	13	83	329
7	-TAFFAIS	RENNES	9E	34	363
8	IULMAZE	TAFFAIS	13G	91	454
9	CHEVREU	MIAULEZ	14H	110	564
10	XEIENVU	CHEVREUIL	L 6	86	650
11	LIUTESA	VEINEUX	15D	155	805
12	TEUNEEB	LAITUES	M 5	81	886
13	??SOUTE	ENTUBÉE	N 2	104	990
14	WGDEIIT	TOU(SS)ES	O 2	103	1093
15	EIT+LLKR	WIDGET	2J	37	1130
16	LT+ROOLD	LIKER	G 1	34	1164
		ROLLOT	1D	21	1185

HUGO ANDRIEU
Champion du monde francophone CADET 2022



N°	TIRAGE	SOLUTION	REF	PTS	CUM
1	?AMEROUN	PARTIE FRANCOPHONE			
2	?SENEGAL	ROUMAINE	H 1	135	
3	?TUNISIE	MÉLANGEAS	5E	111	246
4	?ALGERIE	INSTRUIRE	1A	102	348
5	BEL?IQUE	GALÉRERAI	L 4	115	463
6	?CANADIE	BÉQUILLÉE	8A	129	592
7	?MAROCAI	DÉCANTAI	13G	115	707
8	?FRANAIS	AMORÇAIS	O 6	119	826
9	BEDOU?NE	RENFAÎTAS	B 7	113	939
10	DEVELOP?	BÉDOU(I)NE	14D	105	1044
11	HOTESSE?	DÉVELOPPA	11D	131	1175
12	HUTU	HÔTE(S)SES	15E	138	1313
13	KOT	HUTU	A12	52	1365
14	FZ	KOT	N 6	68	1433
15	Y	FEZ	F 4	35	1468
		AY	M13	11	1479

14 SCRABBLES partie difficile

PMSUAMW				
YXECRBM	WAMPUMS	H 4	110	
OUBAKOR	CÉRAMBYX	5E	174	284
EEIINZL	BOUKAROU	8A	137	421
CURIEUQ	BÉLIZIEN	A 8	137	558
PUSSEUE	ÉRUCIQUE	14A	116	674
LONAGNI	SPUMEUSE	12	109	783
NOELTDN	LONGANIME	6A	75	858
TTHILSA	LÉONTODON	B 1	72	930
LOGEAFE	TALITHS	15C	118	1048
SEOITHV	FLAGEOLE	1A	176	1224
AJRNSDA	YESHIVOT	K 5	96	1320
FEEEATT	JACARANDAS	E 3	90	1410
VIDAI??	ESTAFETTE	12D	114	1524
ERRE	ADIV(AS)I	M 7	84	1608
	ERRE	4L	32	1640



Qui est caché dans cette partie ???

POISSONS D'UN NUMERO 133 LOL!



B A R R A C U D A H I P P O C A M P E Y
 A I A H U S E A U E E U G N I L P A N G A
 U G H E R E S E A U E E U G N I L P A N G A
 D L N R R P A R R L R N O E T T E S S U O R
 R E A R P O A D U I M E U H O K I L I E U N
 O F R P O A D U I M E U H O K I L I E U N
 I I I M L O N Q B C N S G E N O G E R O G
 E N P E E N A A H E V E E N O D A P S E
 E L L E T O M C G Y M N O T E E I B O G
 X G U P P Y G N E R A H E L L I M E R G
 E I D E J U L I E N N E E N N E I L U J
 P E P A B V E T C Y P R I N O D O N T E
 I D S H R I R H M U E E S T U R G E O N
 N A L I O V B G O R E L O N G A T S A C
 O L M Q L E A U R A N O S C O P E R A B
 C B E N C U S O H T S R C B O N I T E L
 H O R L A H R R O T E L L I E R B R O S M E T
 E C O L I N E E T L L I E P A I P A L I T
 V I V A N E A U U F E E P A I P A L I T
 E P U A S M A K A I R E E G L E F I N E

N°	TIRAGE	SOLUTION	REF	PTS	CUM
1	BAMJONN				
2	N+OLERGH	JAMBON	H 4	48	
3	H+ALTTE	JONGLER	4H	30	78
4	T+PRAUXH	TALETH	O 3	47	125
5	HT+YLEEA	PRÉAUX	M 2	54	179
6	A+WUUSSS	ÉTHYLE	1J	93	272
7	ASSU+KEE	WUS	10F	49	321
8	E+ZOOMMI	UKASES	2E	41	362
9	IM+DDEAQ	ZOOME	D 1	66	428
10	Q+ISUEEE	DÉMODAI	3A	39	467
11	EEES+VVL	QUIZ	1A	60	527
12	V+EPAAAI	ÉLÈVES	L 7	31	558
13	A+NTIFSS	DÉPAVAI	A 3	42	600
14	S+FUUGEC	NATIFS	M 9	32	632
15	EG+BRERR	FUCUS	11C	33	665
16	RR+IIJET	ABRÉGÉ	6A	33	698
17	IIIRT+NNN	RIE	N 6	28	726
18	INN+CDEO	TRIN	10A	27	753
19	CEN+AIOT	DANIO	5G	22	775
20	NO+??LR	RECTIFIA	C 6	30	805
		L(I)T)RON	14B	25	830

1	BIULEED				
2	E+TEEMNT	BIDULE	H 4	24	
3	EDMNESQ	BÊTEMENT	4H	74	98
4	Q+UAREZO	DÉMINES	5E	44	142
5	DUEXIIL	QUATORZE	O 1	266	408
6	IL+POUUL	DIEUX	6B	73	481
7	LU+RIOLE	POILU	A 5	37	518
8	TEJTREA	ROUILLE	N 8	70	588
9	HUEEROP	JETTERA	15I	103	691
10	ONGWAAA	EUPHORIE	11H	76	767
11	AAO+HENN	WAGON	L 8	50	817
12	AANNO+KI	HÉ	14J	28	845
13	AAINN+ST	KOTE	J 2	33	878
14	FFEIMSO	ANISANT	B 8	72	950
15	MOS+YTAI	FIEF	A12	55	1005
16	M+AGICN?	FAYOTAIS	12A	45	1050
17	A?RSSVV	MAGICI(E)N	C 3	85	1135
18	ASVV+ASC	S(U)RJETTERA	15F	48	1183
		CAVA	14D	31	1214



PARTIE FACILE

PARTIE FACILE



N°	TIRAGE	SOLUTION	REF	PTS	CUM
1	IHERVEE				
2	EE+LVAIT	HIVER	H 4	30	
3	TEXANQA	RELEVAIT	8H	95	125
4	Q+UERTAW	AXAIENT	5E	64	189
5	W+WNGOTE	QUARTE	D 1	59	248
6	REFCISY	WAGONNET	M 7	110	358
7	Y+FANIE	RÉCIFS	15H	64	422
8	EII+MLLR	FANNY	12K	54	476
9	JUTESLL	MILLIER	C 6	63	539
10	MNBOAAS	JUILLETS	10A	69	608
11	AS+PZEEC	JAMBON	A10	54	662
12	CE+DIDAI	SAPEZ	13C	70	732
13	PAONSHD	DÉCIDAIT	O 1	89	821
14	DP+OREET	HAYONS	O10	54	875
15	UUOMKG?	DÉPORTÉE	2H	84	959
16	GMUU+EIO	(F)OLK	8A	66	1025
17	EIU+BR?U	GOUM	1F	30	1055
18	ERUU?+SE	IBN	11K	24	1079
19	U?+SU	RUSÉE	3I	29	1108
		A(L)US	E 5	19	1127

1	BOUREXO				
2	O+CRILOB	BOXEUR	H 4	40	
3	FICELSA	BROCOLI	G 7	78	118
4	LIUEGQ	FACILES	I 3	100	218
5	OVIPAER	LOGIQUE	F 9	93	311
6	REAPASA	OVI-PARE	E 5	116	427
7	A+FLASHY	RÉAPPARUES	8A	67	494
8	A+KEEEN	FLASHY	D10	76	570
9	GRONADM	KÉA	C12	44	614
10	M+STRIEW	GRONDA	B10	53	667
11	W+JETEE	ASYMÉTRIE	15B	70	737
12	EW+VNDEE	JETÉE	14J	81	818
13	DENV+UNN	ÉWÉE	B 5	33	851
14	NN+DMAIE	VENDU	13K	32	883
15	N+MIUTAI	DEMAIN	12J	42	925
16	A+LUNETT	MINUTAI	C 3	36	961
17	ATT+ZH?S	LUNE	11I	30	991
18	ST+?NSTU	HÂT(E)Z	A 1	60	1051
		TUBASS(E)NT	4F	70	1121

PARTIE COLLANTE

N°	TIRAGE	SOLUTION	REF	PTS	CUM
1	JUUREXS				
2	KWHACIS	SURJEUX	H 6	116	
3	COLFEAG	RICKSHAW	8H	146	262
4	PPORYHR	FLOCKAGE	K 4	142	404
5	OOORTZE	PORPHYRA	N 1	138	542
6	FAOLMS	ZOOTROPE	1H	230	772
7	IILUEQS	WOLFRAMS	O 8	116	888
8	DEVNUAI	SILIQUES	15H	119	1007
9	UUMRISD	VIANDEUX	12A	100	1107
10	AAANDNI	DUUMVIRS	A 8	167	1274
11	BBLLEEE	ANDAINAI	B 8	99	1373
12	AAGESIT	BÉBELLE	C 3	84	1457
13	EEVNTIN	AGATISÉ	D 1	84	1541
14	NT??EET	VÉNITIEN	I 3	84	1625
15	EEMT	NÉ(O)TT(I)E	E 3	82	1707
16	ET	ME	2J	16	1723
		TESTE	6B	9	1732

Partie difficile

N°	TIRAGE	SOLUTION	REF	PTS	CUM
1	FEMURAR				
2	R+APTIII	FUMERA	H 4	28	
3	II+JONTH	PARFUMERAIT	H 1	51	79
4	H+RLOGEH	JOINTIF	4B	34	113
5	H+AARDDE	HORLOGE	C 3	26	139
6	DE+RIESW	HAGARD	8A	36	175
7	IR+ESQIE	TWEEDS	11H	32	207
8	EIQ+UPLL	HORLOGERIES	C 3	30	237
9	IP+IUAAS	QUELLE	12A	42	279
10	AS+UNEEU	PIQUAI	A10	45	324
11	AU+MELEF	USNÉE	12I	33	357
12	AMU+KTTE	FERLE	5A	31	388
13	EMTTU+OO	KA	G 9	44	432
14	EOTTU+TT	DOM	F 8	29	461
15	TTT+OREE	TOUTE	F 1	16	477
16	TT+AYONN	ÉTOILERA	D 1	18	495
17	ANTT+USV	NOYÉ	1A	39	534
18	NUV+ZAIS	STAT	I 4	31	565
19	NSU+?XAN	AVISEZ	M 8	44	609
20	NNU+EEIM	AXA(I)S	8K	69	678
21	ENN+?CCD	MIEUX	L 4	30	708
		CE(T)	J 6	38	746

PARTIE FOLLE

N°	TIRAGE	SOLUTION	REF	PTS	CUM
1	MIEZTLL				
2	LL+IFEEE	MITEZ	H 8	50	
3	EL+IMRAQ	FÉLIEZ	12C	36	86
4	AELMR+JO	QI	7G	33	119
5	ELM+WGNO	RIOJA	F11	28	147
6	ELM+HHSE	WAGON	15E	45	192
7	EH+IXEEA	LEHMS	6H	34	226
8	EHI+AANN	AXÉE	14I	35	261
9	AA+TULEU	HENNI	13I	49	310
10	AU+YACSK	TAULE	12J	33	343
11	U+FMEEEE	KAYACS	O 7	88	431
12	EE+VIRII	FUMÉES	L 1	28	459
13	I+RVTETT	VÉRIFIE	1H	39	498
14	TT+DEAAA	RIVET	O 1	69	567
15	AAATT+BB	DÉLIMITEZ	H 4	22	589
16	AABT+PPI	BÂT	N 8	26	615
17	ABIT+CGE	PAP	11K	35	650
18	CGI+OOSS	ÉBAT	15L	27	677
19	GOO+NUSS	CIRSES	11D	26	703
20	OS+ATLLO	ENGOUES	J 1	27	730
21	LLO+UNDD	ÔTAS	13A	23	753
22	DLU+U??	DON	M 7	25	778
23	U+RRROUN	(B)ULLDO(G)	A 8	24	802
24	NORUU	ERRA	N12	17	819
25	NOU	GUR	14A	14	833
		UN	M 3	12	845

PARTIE FOLLE

N°	TIRAGE	SOLUTION
1	ENHARDIYZ	
2	EXPLORELH	HYDRAZINE
3	TRILGIEBK	PHYLLOXÉRÉ
4	FLIQUERAC	BLITZKRIEG
5	NANDINIRW	CALORIFIQUE
6	FACIALSPA	DARWINIENNE
7	ENUMEREEG	PARAFISCAL
8	JOINTAMSS	ENGRUMELÉE
9	OUATEUSEV	JANOTISMES
10	BOTTEU?EV	NOUVEAUTÉS
11	EE?MOOSDS	BOUVETTE(R)A
12	TAU	E(N)DOSMOSE
		TAU

PARTIE FOLLE

REF	PTS	CUM
H 7	346	
8F	229	575
12D	224	799
K 5	192	991
15A	193	1184
N 6	194	1378
I 1	128	1506
1A	271	1777
C 1	130	1907
B 6	167	2074
A 3	161	2235
D 3	20	2255

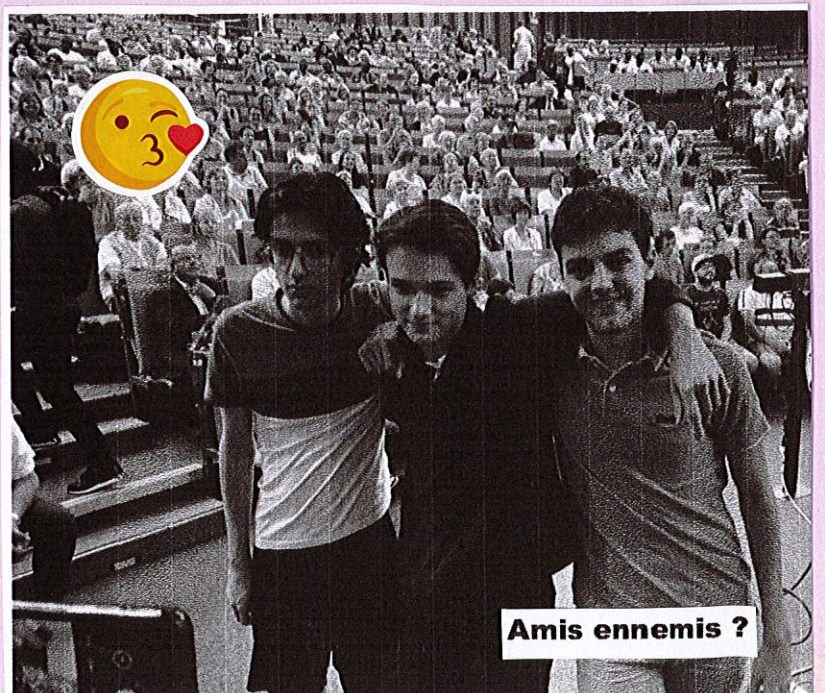

Amis ennemis ?

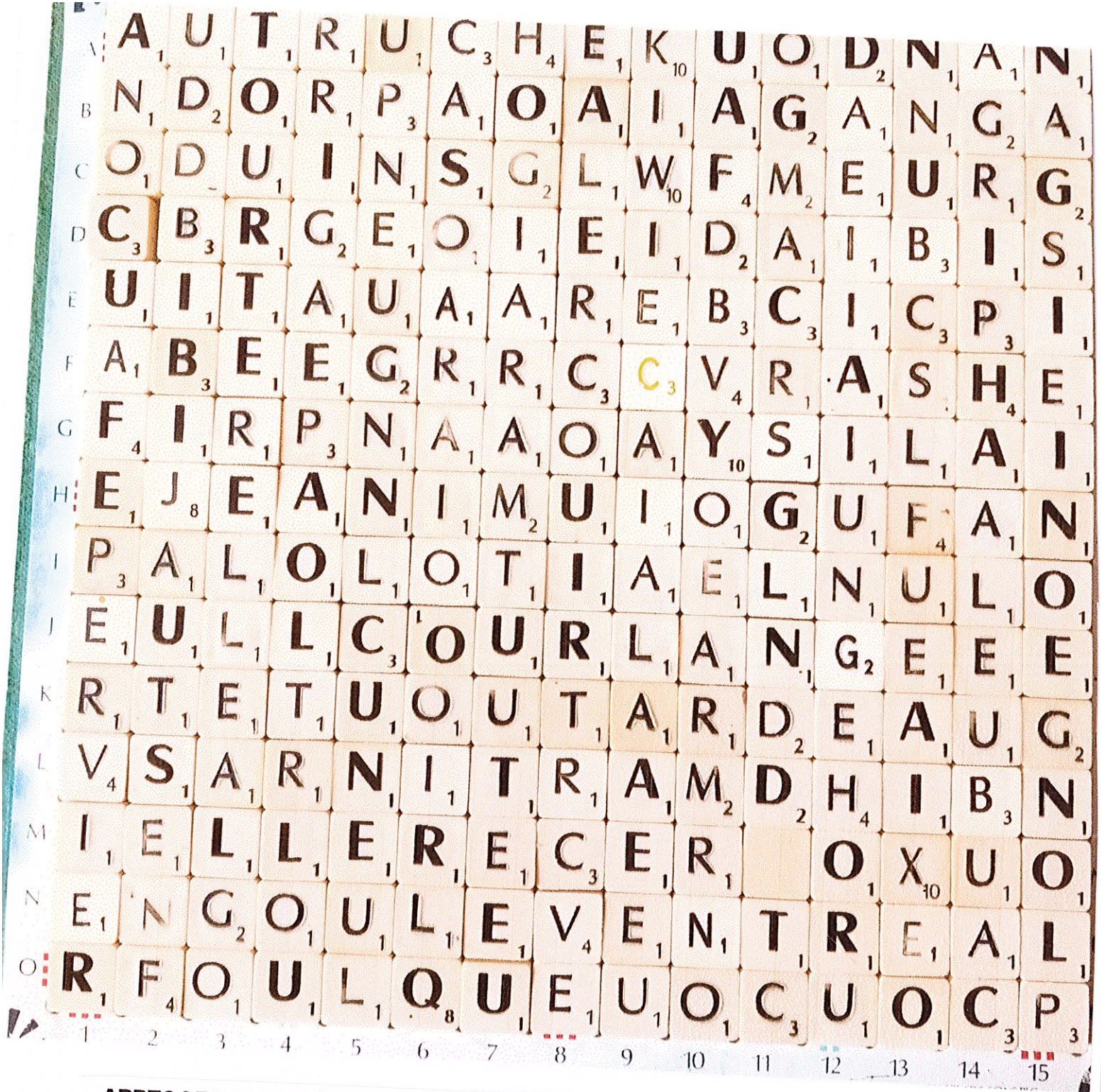

APRES LES POISSONS (R éponses dans ce numéro) VOICI DES OISEAUX
PELEMELE (en un seul mot) A RETROUVER DANS TOUS LES SENS ! Une
 cinquantaine environ avec quelques oies et aras possible ! Bon amusement !!!
 225 cases et un joker...

VOUS POUVEZ COMMENCER SANS LES REPONSES.

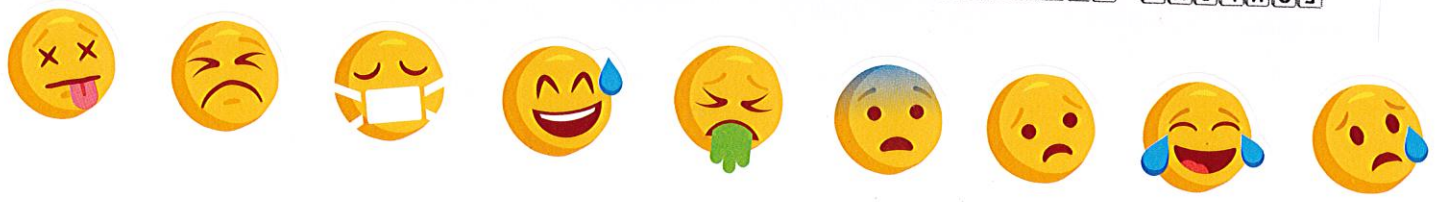
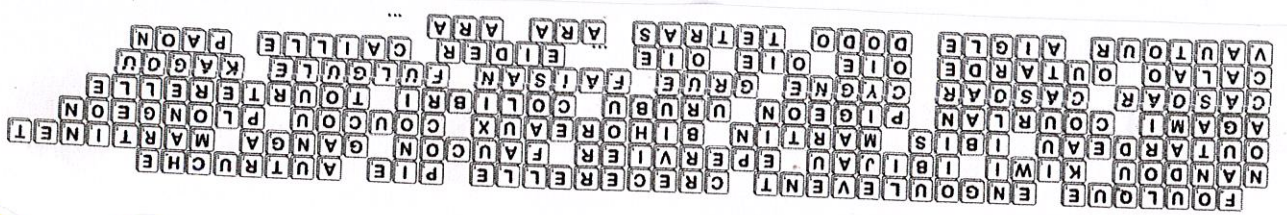

N°	TIRAGE	SOLUTION	REF	PTS	CUM
1	?PRADES				
2	?RGELES	PRÉSIDA	H 4	74	
3	?ELESTA	RÉGALES	11B	75	149
4	C?MELAS	ABLERETS	5D	78	227
5	CAMPOM?	MACRALES	B 8	82	309
6	-?ERBERE	CAMPOS	A 4	49	358
7	?ONTNER	PRÉVERBE	4H	79	437
8	?NVEIGT	ORNEMENT	O 1	113	550
9	NOHEDES	NÉGATIVE	D 2	80	630
10	-OREILLA	HO	N 6	28	658
11	FOU?QUE	RÔDAILLE	9F	62	720
12	SE?DINY	SUFFOQUE	15B	113	833
13	?NAHUJA	(L)YDIENS	14I	123	956
		JASA	O12	57	1013

N°	TIRAGE	SOLUTION	REF	PTS	CUM
1	?FONTROMEU				
2	T+?RGASSONNE	MORFONDUE	H 1	196	
3	N+Y?ROLETTE	GOINFRÂTES	4D	152	348
4	L+?SQUERDE	TUTOYÉRENT	K 4	172	520
5	?LANEZES	DÉLOQUERAS	2E	142	662
6	?ASIGUERES	ZANCLÉENS	12D	147	809
7	E+?TOHERLLO	GARNISSEUR	10B	133	942
8	R+IVESALTE?	THÉOLOGALE	B 4	115	1057
9	T+AUTAVE?	SALIVERE(Z)	14B	168	1225
10	-NAHUJAPI?	SAUVETTE	M 4	65	1290
		HAU(T)AIN	N 8	84	1374

N°	TIRAGE	SOLUTION	REF	PTS	CUM
1	BUERDAO				
2	ZEASSQO	ADOUBER	H 8	76	
3	OQ+IUAAM	ASSEZ	15H	105	181
4	AAMO+RSI	QUIZ	L12	40	221
5	OUTREVV	SAMOURAÏ	11D	86	307
6	OUV+CRIA	WATERS	J10	37	344
7	FIASLH	COUVRAIS	D 4	78	422
8	AL+JETRL	HIFIS	M 9	43	465
9	LL+FIUOE	JARRET	8A	39	504
10	RDINEAT	FOUILLE	L 3	77	581
11	CXATEEE	JARDINET	A 8	101	682
12	CEET+OYE	AXE	B13	50	732
13	CO+AINPP	ÉTAYÉE	B 6	37	769
14	P+OUE?SS	COPAIN	A 1	35	804
15	TEEEKED	COUP(A)SSE	1A	92	896
16	DEE+NNUT	TÉKÉ	2H	35	931
17	HMMG?GL	ENTENDUE	I 2	69	1000
		M(O)L	G13	26	1026

N°	TIRAGE	SOLUTION	REF	PTS	CUM
1	UOTTEFE				
2	GDEMMEH	FOUETTE	H 4	78	
3	H+IUAQSL	DÉGOMME	5E	44	122
4	HL+AZEEE	QUAIS	L 1	52	174
5	EE+IRLRI	HALEZ	11D	54	228
6	OJNEUSH	TIRELIRE	8H	77	305
7	H+CIANES	JONQUES	1I	63	368
8	GOWNAAE	CHAÎNES	12A	96	464
9	AE+LNEAR	WAGON	6B	44	508
10	IVUAXEE	ÉLANCERA	A 8	140	648
11	EE+IOPNS	RIVAUX	14A	76	724
12	TIMBERP	ÉPIERONS	N 4	64	788
13	P+VIE?OR	TIMBRE	15E	40	828
14	BLCAAYS	OVIP(A)RE	14I	103	931
15	ABCLS+FU	AY	B 9	64	995
16	FLU+TTUD	ABCÈS	O11	38	1033
17	DLTU+OKL	TUF	13G	25	1058
18	DLLU+S?R	KOTE	10E	36	1094
		(N)ULLARDS	C 2	74	1168



PARTIES PEU COMMUNES ?

PARTIE FACILE

PARTIE FACILE



N°	TIRAGE	SOLUTION	REF	PTS	CUM
1	?UYVALADOR				
2	-?ENOUILLET	SAVOYARD	H 8	255	
3	-MONTLOUIS?	FENOUILLET	11E	136	391
4	-URBAN?ALIO	MULSIONS	O 8	170	561
5	N+?HUJAEUS	BARBOUILLA	L 3	148	709
6	-VIL?ERACH	ENJUGUAIS	J 4	108	817
7	-FOURQ?ES	CHEVALERIE	4A	142	959
8	-CODA?ETOMS	FRUCTOSE	A 1	158	1117
9	?AMANERE	ST(O)MOCORDÉ	14A	142	1259
10	-THEZARI?	RÉANIMERA	2A	101	1360
		TA(C)HIEZ	1I	118	1478

N°	TIRAGE	SOLUTION	REF	PTS	CUM
1	?OULOUGES				
2	?SERDINYA	TÉLOUGOUS	H 7	166	
3	?IVESALTES	SYNDIQUERA	11B	176	342
4	L+?LAGONNE	ESTIVASSE	L 4	188	530
5	?LLESURTET	ALLONGEONS	5C	140	670
6	L+?BARCARE	RECULOTES	13C	135	805
7	JO?HMANTET	BARCAROLLE	9A	115	920
8	-THEZAT?UIR	MAHJON(G)S	15A	128	1048
9	-PRADE?PIA	HAVIREZ	B 1	102	1150
		(C)HAPARDE	1A	194	1344

N°	TIRAGE	SOLUTION	REF	PTS	CUM
1	MOIREAR				
2	DOONJNN	MOIRERA	H 4	70	
3	NO+SDREA	DONJON	5G	28	98
4	WOGNEEA	SONDERA	11H	75	173
5	QUTREAH	WAGONNÉE	L 1	108	281
6	AH+FCINL	QUATRE	2J	58	339
7	LINEEEE	FLANCHAI	N 5	76	415
8	EEE+COLI	LINGE	3I	29	444
9	DEVALEH	ÉCOLIÈRE	7B	65	509
10	DEL+VAEF	HÉVÉA	O 1	41	550
11	ADL+IXEE	FÈVE	O12	51	601
12	AEEL+LZI	DIX	6D	69	670
13	MAGISEM	AILLEREZ	9C	70	740
14	M+OUTTAU	MAGIES	B 9	39	779
15	UU+STIAB	TOMATE	13J	31	810
16	ITU+YK?T	ABUS	A12	30	840
17	ITTU+RS?	Y(A)K	C13	70	910
18	UUURBSS	T(O)URISTE	15H	74	984
19	BRUU+PPT	SUCS	9L	26	1010
20	PPU	BRUT	14F	15	1025
		PUPE	B 4	14	1039

N°	TIRAGE	SOLUTION	REF	PTS	CUM
1	DICETDN				
2	DN+EOUAI	DICTE	H 4	20	
3	BYHBOOE	DÉNOUAI	3G	81	101
4	EO+SODUK	HOBBY	2J	81	182
5	E+SWAPPC	SODOKU	2B	75	257
6	CEP+REES	SWAP	1G	57	314
7	UILEHLE	PRÉCISÉE	5D	98	412
8	L+FGMEEE	HUILÉE	6J	34	446
9	EE+SQATU	FLEGME	O 4	45	491
10	UXFLAEA	PASTÈQUE	D 5	86	577
11	AAL+SERI	FÉAUX	6B	78	655
12	AJUONAI	RESALAI	13B	84	739
13	I+SZGMOR	AJOURNA	B 9	60	799
14	IMOR+A?A	ZIGS	H12	72	871
15	VVELLII	SAMO(U)RAÏ	15H	74	945
16	IIL+NNRT	VALVE	15A	45	990
17	ILNR+TTT	TIN	E 9	21	1011
18	LRTTT+EE	NI	F10	19	1030
19	-TRIMNT?	NIELLE	F10	20	1050
		TRIM(E)NT	9G	70	1120

PARTIE FACILE

N°	TIRAGE	SOLUTION	REF	PTS	CUM
1	PDRANIE				
2	MAAYJME	PEINDRA	H 4	76	
3	EM+IERES	PYJAMA	4H	50	126
4	FITESAX	REMISÉE	11E	93	219
5	COLIONS	FIXÂTES	12D	123	342
6	MASSAIA	CLOISON	13A	95	437
7	CONSARA	AMASSAI	14B	107	544
8	FIILEZH	CONSACRA	A 8	176	720
9	HI+KLEEE	FILEZ	15H	96	816
10	EELL+NTE	KHI	3M	52	868
11	OLUQEBR	DENTELLE	8H	80	948
12	W?TTEGO	BLOQUER	B 3	88	1036
13	GO+UTREU	W(A)TTÉ	2A	58	1094
14	RU+DOVTE	ÉGOUT	F 2	26	1120
15	OTU+DEGH	DRIVE	O 1	39	1159
16	DGOT+EIR	HUEZ	L12	32	1191
17	UUUB?PV	DOIGTER	1F	88	1279
18	BPUUU+NN	V(S)	10J	27	1306
19	NNUU	PUB	E 5	24	1330
20	NU	UN	5L	17	1347
		TU	C 2	12	1359

Partie
jouée
à
Prades

Marc 1288
Axel 1281 !
Jacky 1220
M Ange1212
M Ange1182
M Odile 928
Lucas 900

et
Vous ?

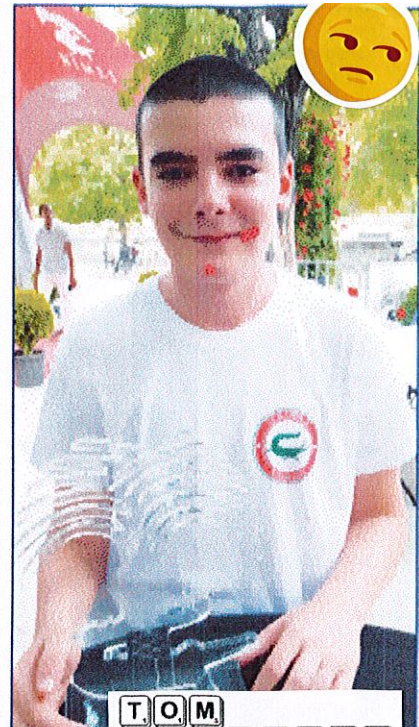

T O M
C O U R T O I S

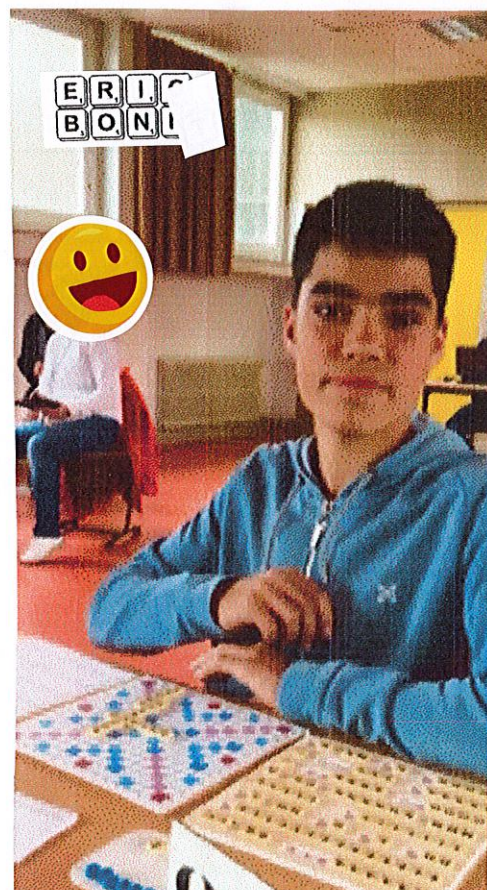

E R I
B O N I

**2 podiums au
Cht du monde !**

		SOLUTION	REF	PTS	CUM
1	GROUPIE				
2	ANTHERE	PIROGUE	H 4	76	
3	OUIILLER	PANTHÈRE	4H	78	154
4	FAUFILE	TOUILLER	K 4	82	236
5	PORTIQU	ÉFAUFILE	O 4	92	328
6	MANEGES	TROPIQUE	10A	85	413
7	COMEDIE	MAGNÉSIE	E 4	90	503
8	CHINIEZ	MÉDIOCRE	B 4	66	569
9	LEONAI	NICHIEZ	N 9	106	675
10	VANNES?	ANISOLE	12D	77	752
11	RESSAYE	SAV(O)NNEZ	15G	110	862
12	MUTABLE	ESSAYER	14B	126	988
13	AOUT?RA	MEUBLAIT	13H	84	1072
		AURÉO(L)ÂT	M 1	66	1138

Il est fou Afflelou !

Etude des Nouveaux Mots ODS 8

Mots à lettres chères - Lettre : K (page 1)

FAKE : n.m. Faux document (Internet)

LIKE : n.m. Signe d'appréciation (Web)

MAKO : n.m. Requin

MOOK : n.m. Entre magazine et livre

PIKA : n.m. Animal proche du lapin

ROKH : n.m. oiseau fabuleux

RUCK : n.m. Mêlée au rugby

AKITA : n.m. Chien du Japon

BEKÉE : n. Créole antillais (nouveau féminin)

CHECK : n.m. Geste amical

KAWAÏ ou KAWAII : n.m. et adj. Esthétique japonaise

KETJE : n.m. Gamin de Bruxelles (synonyme de KET)

KLAFT : n.m. Coiffure égyptienne

KYLIX : n.m. En Grèce, coupe pour le vin

LIKER : v. Aimer un contenu internet

MIKVÉ : n.m. Bain rituel juif

SKIÉE : v. Nouvelle transitivité

TAKIN : n.m. Bovidé d'Asie

TRIKE : n.m. Moto à 3 roues

BARAKI, e : n. Personne négligée

GEEKER : v. Agir comme un geek

HACKER : v. Pirater

HAKARL : n.m. Chair de requin

KALACH : n. Abréviation de Kalachnikov

KIMBAP : n.m. Plat coréen

KIMCHI : n.m. Plat coréen



MAKO



PIKA



MOOK



ROKH

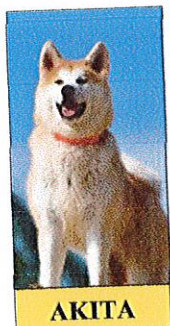

AKITA



BEKÉE



KETJE



KLAFT



FAKE



LIKE



CHECK

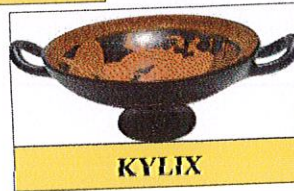

KYLIX

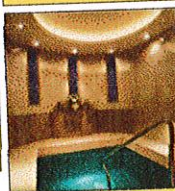

MIKVÉ



KAWAÏ

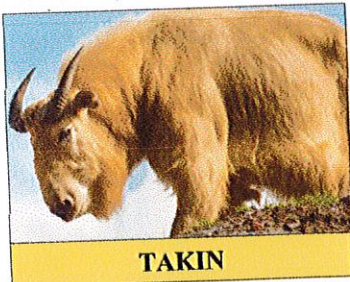

TAKIN

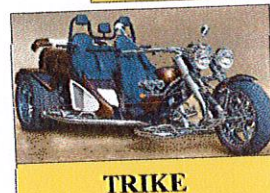

TRIKE



LIKER



BARAKI



GEEKER



HAKARL

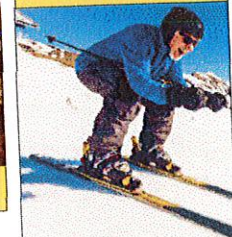

SKIÉE

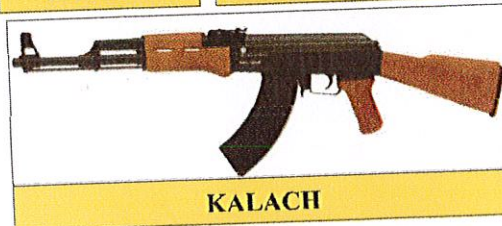

KALACH



KIMCHI



GEEKER

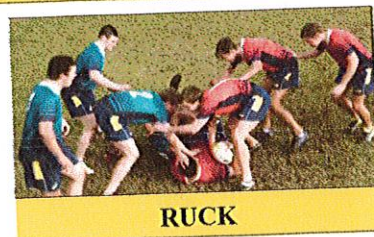

RUCK

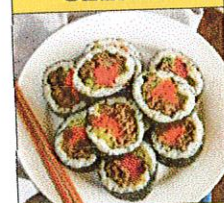

KIMBAP

Merci G Couttard

